



Jornal Oficial de Jaú

Imprensa Oficial do Município de Jaú - Estado de São Paulo
Criado pela Lei Municipal nº 2194 de 22/04/1983. Regulamentado pelo Decreto nº 2388 de 06/06/1983

Redação: Rua Paissandu nº 444 - Centro - Jaú - SP

Editado e composto sob responsabilidade do Departamento de Comunicação

Doe Medula Óssea, Salve uma Vida

Ano VI Nº 509 Semana de 16 a 22 Dezembro de 2011 DISTRIBUIÇÃO GRATUITA

Seção I Gabinete do Prefeito

PREFEITURA MUNICIPAL DE JAHU

DECRETO Nº 6.353, DE 30 DE NOVEMBRO DE 2011.

Dispõe sobre Transposição de Verbas.

O Prefeito Municipal de Jahu, Estado de São Paulo, usando de suas atribuições legais,

DECRETA:

Art. 1º Fica aberto, na Secretaria de Economia e Finanças, um crédito adicional total de R\$ 1.715.200,00 (Hum milhão, setecentos e quinze mil e duzentos reais), para transpor as seguintes verbas do orçamento em vigor, de acordo com a Lei nº 4.548, de 29 de dezembro de 2.010.

§ 1º As Transposições descritas neste artigo 1º, serão cobertas parcialmente, no montante de R\$ 1.715.200,00 (Hum milhão, setecentos e quinze mil e duzentos reais), com recursos provenientes da anulação de dotações orçamentárias, descritas no parágrafo seguinte.

Prefeitura Municipal de Jahu

02 DECRETO 06353 / 2011 - 30/11/2011

S U P L E M E N T A C A O

02.02.01 3.3.90.00.00 04 122 0701 - 2281 01 00003 MANUTENCAO DO GABINETE DO PREFEITO		
2.000,00		
02.02.01 3.3.90.00.00 06 181 0803 - 2268 01 00004 COLABORACAO PARA O CUSTEIO E INVESTIMENTO DO COR		
1.000,00		
02.02.03 3.1.90.00.00 04 131 0704 - 2250 01 00024 APOIO A REALIZACAO DOS TRABALHOS DE COMUNICACAO		
4.000,00		
02.03.01 3.1.90.00.00 04 122 0711 - 2230 01 00036 GESTAO DE RECURSOS HUMANOS		32.000,00
02.03.01 3.3.90.00.00 04 122 0711 - 2230 01 00038 GESTAO DE RECURSOS HUMANOS		1.000,00
02.03.06 3.1.90.00.00 15 453 0504 - 2284 01 00045 MANUTENCAO DA RODOVIARIA		6.500,00
02.06.02 3.1.90.00.00 04 122 0712 - 2327 01 00069 MANUTENCAO DOS SERVICOS ADMINISTRATIVOS		44.000,00
02.08.03 3.1.90.00.00 12 361 0201 - 2041 01 00099 FUNCIONAMENTO DO ENSINO FUNDAMENTAL		212.500,00
02.08.03 3.1.90.00.00 12 361 0201 - 2041 01 00100 FUNCIONAMENTO DO ENSINO FUNDAMENTAL		50.200,00
02.08.03 3.3.90.00.00 12 361 0201 - 2046 02 00115 TRANSPORTE ALUNOS ENSINO FUNDAMENTAL		39.400,00
02.08.03 3.3.90.00.00 12 361 0201 - 2046 05 00116 TRANSPORTE ALUNOS ENSINO FUNDAMENTAL		44.000,00
02.08.03 4.4.90.00.00 12 361 0201 - 1005 01 00119 AMPLIACAO E REFORMA DE UNIDADES DO ENSINO FUNDAM		

15.000,00		
02.08.04 3.1.90.00.00 12 361 0956 - 2302 02 00124 VALORIZACAO MAGISTERIO		135.000,00
02.08.04 3.1.90.00.00 12 361 0956 - 2303 02 00125 PESSOAL APOIO		13.000,00
02.08.04 3.1.90.00.00 12 361 0956 - 2302 02 00128 VALORIZACAO MAGISTERIO		115.000,00
02.08.04 3.3.90.00.00 12 361 0956 - 2304 02 00142 FUNCIONAMENTO FUNDEB ENSINO FUNDAMENTAL		176.000,00
02.08.05 3.1.90.00.00 12 365 0202 - 2050 01 00153 FUNCIONAMENTO DA PRE-ESCOLA		95.000,00
02.08.05 3.1.90.00.00 12 365 0202 - 2050 01 00154 FUNCIONAMENTO DA PRE-ESCOLA		21.000,00
02.08.06 3.3.90.00.00 12 306 0206 - 2074 01 00169 ADMINISTRACAO DA MERENDA ESCOLAR		2.600,00
02.08.06 3.3.90.00.00 12 306 0206 - 2075 01 00170 FORNECIMENTO DA MERENDA ESCOLAR		400,00
02.08.08 3.1.90.00.00 12 365 0212 - 2051 01 00188 FUNCIONAMENTO DAS CRECHES		184.000,00
02.08.08 3.1.90.00.00 12 365 0212 - 2051 01 00189 FUNCIONAMENTO DAS CRECHES		43.400,00
02.09.03 3.3.90.00.00 27 812 0307 - 2108 01 00217 FUNCIONAMENTO DE NUCLEOS DE ESPORTES		1.200,00
02.09.03 3.3.90.00.00 27 812 0307 - 2109 01 00222 PROMOCAO DE EVENTOS ESPORTIVOS		10.400,00
02.10.01 3.3.90.00.00 13 122 0306 - 2103 01 00229 MANUTENCAO DOS SERVICOS ADMINISTRATIVOS		2.500,00
02.12.01 3.3.90.00.00 08 244 0952 - 2298 02 00261 MANUTENCAO REDE PROTECAO SOCIAL BASICA		500,00
02.12.01 3.3.90.00.00 08 244 0952 - 2298 05 00262 MANUTENCAO REDE PROTECAO SOCIAL BASICA		9.000,00
02.12.01 3.3.90.00.00 08 244 0953 - 2299 05 00265 MANUTENCAO REDE PROTECAO SOCIAL ESPECIAL		1.000,00
02.12.03 3.3.90.00.00 08 122 0955 - 2301 01 00292 MANUTENCAO DO DEPARTAMENTO ASSISTENCIA SOCIAL		500,00
02.13.01 3.1.90.00.00 10 301 0101 - 2003 01 00305 CAPACITACAO DOS SERVIDORES DA SAUDE		18.000,00
02.13.01 3.3.90.00.00 10 301 0101 - 2001 01 00318 ATENDIMENTO EM CLINICAS BASICAS NOS POSTOS DE SA		5.000,00
02.13.01 3.3.90.00.00 10 301 0109 - 2039 01 00348 MANUTENCAO DOS SERVICOS ADMINISTRATIVOS		3.500,00
02.13.01 3.3.90.00.00 10 301 0109 - 2039 05 00349 MANUTENCAO DOS SERVICOS ADMINISTRATIVOS		500,00
02.13.01 3.3.90.00.00 10 305 0105 - 2023 01 00355 PREVENCAO,CONTROLE E ASSISTENCIA AOS PORTADORES		2.100,00
02.15.01 3.1.90.00.00 15 122 0520 - 2286 01 00382 MANUTENCAO DA SECRETARIA DE SERVICOS MUNICIPAIS		6.000,00
02.15.04 3.1.90.00.00 15 451 0503 - 2329 01 00390 MANUTENCAO DA OFICINA E PAVIMENTACAO DE VIAS		60.700,00
02.15.04 3.1.90.00.00 15 451 0503 - 2329 01 00391 MANUTENCAO DA OFICINA E PAVIMENTACAO DE VIAS		14.000,00
02.15.04 3.3.90.00.00 15 451 0503 - 2329 01 00394 MANUTENCAO DA OFICINA E PAVIMENTACAO DE VIAS		2.000,00
02.15.04 3.3.90.00.00 15 451 0503 - 2329 01 00402 MANUTENCAO DA OFICINA E PAVIMENTACAO DE VIAS		60.700,00
02.15.04 4.4.90.00.00 15 451 0502 - 1035 01 00405 INSTALACAO DE ILUMINACAO PUBLICA		11.000,00
02.16.01 3.1.90.00.00 20 121 0601 - 2198 01 00427 ESTUDOS E AVALIACAO DO SETOR AGRICOLA DO MUNICIPIO		36.000,00
02.17.01 3.1.90.00.00 18 541 0606 - 2224 01 00438 GESTAO AMBIENTAL DO MUNICIPIO		35.000,00
02.17.03 3.1.90.00.00 15 452 0501 - 2164 01 00447 LIMPEZA PUBLICA DOMICILIAR		68.000,00
02.17.03 3.1.90.00.00 15 452 0501 - 2164 01 00448 LIMPEZA PUBLICA DOMICILIAR		16.000,00
02.17.04 3.3.90.00.00 15 452 0512 - 2171 01 00464 CONSERVACAO DE PRACAS,PARQUES E JARDINS		12.000,00
02.18.01 3.1.90.00.00 16 122 0509 - 2185 01 00470 MANUTENCAO DOS SERVICOS ADMINISTRATIVOS		5.000,00
02.19.01 3.1.90.00.00 15 452 0801 - 2288 01 00484 MANUTENCAO SERVICOS ADMINISTRATIVOS DO TRANSITO		16.000,00
02.19.01 3.1.90.00.00 15 452 0801 - 2288 01 00489 MANUTENCAO SERVICOS ADMINISTRATIVOS DO TRANSITO		



Prefeitura Municipal de Jahu					
02 DECRETO 06354 / 2011 - 30/11/2011					
CLASSIFICACAO	ESPECIFICACAO DA ACAO	VALOR LANÇADO			
ORGAO	ECONOMICA	FUNCIONAL	FUNTE	DESPESA	
SUPLEMENTACAO					
02.02.01	3.1.90.00.00	04 122 0701 - 2281	01	00001 MANUTENCAO DO GABINETE DO PREFEITO	56.500,00
02.02.02	3.1.90.00.00	04 122 9006 - 2324	01	00018 MANUTENCAO DOS SERVICOS ADMINISTRATIVOS	40.000,00
02.02.02	3.1.90.00.00	04 122 9006 - 2324	01	00019 MANUTENCAO DOS SERVICOS ADMINISTRATIVOS	9.000,00
02.03.01	3.1.90.00.00	04 122 0711 - 2230	01	00036 GESTAO DE RECURSOS HUMANOS	110.000,00
02.03.06	3.1.90.00.00	15 453 0504 - 2284	01	00044 MANUTENCAO DA RODOVIARIA	25.500,00
02.06.01	3.1.90.00.00	04 122 0702 - 2326	01	00051 MANUTENCAO DOS SERVICOS ADMINISTRATIVOS	75.300,00
02.08.01	3.1.90.00.00	12 122 0207 - 2077	01	00089 MANUTENCAO DOS SERVICOS ADMINISTRATIVOS	50.500,00
02.08.01	3.1.90.00.00	12 122 0207 - 2077	01	00090 MANUTENCAO DOS SERVICOS ADMINISTRATIVOS	11.900,00
02.08.04	3.1.90.00.00	12 361 0956 - 2302	02	00124 VALORIZACAO MAGISTERIO	865.000,00
02.09.01	3.1.90.00.00	27 122 0308 - 2112	01	00200 MANUTENCAO DOS SERVICOS ADMINISTRATIVOS	100.000,00
02.10.02	3.1.90.00.00	13 392 0302 - 2089	01	00233 FUNCIONAMENTO DE ESPACOS CULTURAIS	58.500,00
02.13.01	3.1.90.00.00	10 301 0101 - 2003	01	00298 CAPACITACAO DOS SERVIDORES DA SAUDE	1.049.500,00
02.13.01	3.1.90.00.00	10 301 0101 - 2003	05	00299 CAPACITACAO DOS SERVIDORES DA SAUDE	84.300,00
02.13.01	3.1.90.00.00	10 301 0102 - 2006	01	00300 VISITACAO DOMICILIAR DOS AGENTES COMUNITARIOS	96.000,00
02.13.01	3.1.90.00.00	10 301 0102 - 2006	05	00301 VISITACAO DOMICILIAR DOS AGENTES COMUNITARIOS	80.400,00
02.13.01	3.1.90.00.00	10 301 0109 - 2039	01	00302 MANUTENCAO DOS SERVICOS ADMINISTRATIVOS	250.000,00
02.13.01	3.1.90.00.00	10 301 0109 - 2039	05	00303 MANUTENCAO DOS SERVICOS ADMINISTRATIVOS	59.000,00
02.13.01	3.1.90.00.00	10 301 0109 - 2039	05	00304 MANUTENCAO DOS SERVICOS ADMINISTRATIVOS	8.600,00
02.13.01	3.1.90.00.00	10 301 0102 - 2006	01	00306 VISITACAO DOMICILIAR DOS AGENTES COMUNITARIOS	41.500,00
02.13.01	3.1.90.00.00	10 301 0109 - 2039	01	00308 MANUTENCAO DOS SERVICOS ADMINISTRATIVOS	58.300,00
02.14.01	3.1.90.00.00	15 122 0510 - 2190	01	00375 MANUTENCAO DOS SERVICOS ADMINISTRATIVOS	82.000,00
02.15.01	3.1.90.00.00	15 122 0520 - 2286	01	00381 MANUTENCAO DA SECRETARIA DE SERVICOS MUNICIPAIS	76.500,00
02.15.01	3.1.90.00.00	15 122 0520 - 2286	01	00382 MANUTENCAO DA SECRETARIA DE SERVICOS MUNICIPAIS	12.000,00
02.16.01	3.1.90.00.00	20 121 0601 - 2198	01	00427 ESTUDOS E AVALIACAO DO SETOR AGRICOLA DO MUNICIPIO	14.000,00
02.17.01	3.1.90.00.00	18 541 0606 - 2224	01	00439 GESTAO AMBIENTAL DO MUNICIPIO	8.000,00
02.18.01	3.1.90.00.00	16 122 0509 - 2185	01	00470 MANUTENCAO DOS SERVICOS ADMINISTRATIVOS	21.000,00
02.22.01	3.1.90.00.00	08 244 9005 - 2323	01	00527 MANUTENCAO DA SECRETARIA DOS DIREITOS DOS DEFICI	28.500,00
TOTAL 3.371.800,00					

Art. 2º Os créditos abertos pelo artigo anterior serão cobertos com recursos provenientes de: Anulação de dotações parciais nos termos do artigo 43, parágrafo 1º inciso III da Lei 4.320/64, totalizando o valor de R\$ 3.371.800,00 (Três milhões, trezentos e setenta e um mil e oitocentos reais).

Prefeitura Municipal de Jahu					
02 DECRETO 06354 / 2011 - 30/11/2011					
CLASSIFICACAO	ESPECIFICACAO DA ACAO	VALOR LANÇADO			
ORGAO	ECONOMICA	FUNCIONAL	FUNTE	DESPESA	
ANULACAO DE DOTACOES					
02.02.01	3.3.90.00.00	06 181 0803 - 2268	01	00011 COLABORACAO PARA O CUSTEIO E INVESTIMENTO DO COR	5.000,00
02.02.01	4.4.90.00.00	06 181 0803 - 1078	01	00014 AMPLIACAO E REFORMA DO CORPO DE BOMBEIROS	154.000,00
02.02.03	3.3.90.00.00	04 131 0704 - 2250	01	00028 APOIO A REALIZACAO DOS TRABALHOS DE COMUNICACAO	30.000,00
02.06.02	3.3.90.00.00	04 122 0712 - 2327	01	00074 MANUTENCAO DOS SERVICOS ADMINISTRATIVOS	33.000,00
02.08.03	3.3.90.00.00	12 361 0201 - 2046	01	00114 TRANSPORTE ALUNOS ENSINO FUNDAMENTAL	51.000,00
02.08.04	3.1.90.00.00	12 365 0957 - 2308	02	00127 PESSOAL APOIO	400.000,00
02.08.04	3.1.90.00.00	12 365 0957 - 2308	02	00131 PESSOAL APOIO	113.000,00
02.08.06	3.3.90.00.00	12 306 0206 - 2075	05	00172 FORNECIMENTO DA MERENDA ESCOLAR	56.000,00
02.08.08	3.3.90.00.00	12 365 0212 - 2051	01	00193 FUNCIONAMENTO DAS CRECHES	61.000,00
02.09.01	3.3.90.00.00	27 122 0308 - 2112	01	00204 MANUTENCAO DOS SERVICOS ADMINISTRATIVOS	7.000,00
02.09.03	4.4.90.00.00	27 812 0307 - 1028	01	00227 IMPLANTACAO DE NUCLEOS DE ESPORTES	56.000,00
02.10.01	3.3.90.00.00	13 122 0306 - 2103	01	00231 MANUTENCAO DOS SERVICOS ADMINISTRATIVOS	10.000,00
02.12.03	3.3.90.00.00	08 122 0955 - 2301	01	00295 MANUTENCAO DO DEPARTAMENTO ASSISTENCIA SOCIAL	16.000,00
02.13.01	3.3.50.00.00	10 305 0105 - 2027	01	00317 VIGILANCIA,PREVENCAO E CONTROLE DOENÇAS TRANSMIT	4.000,00
02.13.01	3.3.90.00.00	10 303 0106 - 2028	01	00324 AQUISICAO DE MEDICAMENTOS	8.000,00
02.13.01	3.3.90.00.00	10 303 0106 - 2028	05	00325 AQUISICAO DE MEDICAMENTOS	30.000,00
02.13.01	3.3.90.00.00	10 305 0105 - 2023	01	00342 PREVENCAO,CONTROLE E ASSISTENCIA AOS PORTADORES	4.000,00
02.13.01	3.3.90.00.00	10 305 0105 - 2023	05	00356 PREVENCAO,CONTROLE E ASSISTENCIA AOS PORTADORES	8.000,00
02.15.04	3.3.90.00.00	15 451 0503 - 2174	01	00392 RECAPEAMENTO DE VIAS PUBLICAS	32.000,00
02.15.04	3.3.90.00.00	15 451 0502 - 2170	01	00400 MANUTENCAO DA ILUMINACAO PUBLICA	17.000,00
02.15.04	4.4.90.00.00	15 451 0503 - 1038	01	00407 PAVIMENTACAO DE VIAS PUBLICAS	372.000,00
02.17.03	3.3.90.00.00	15 452 0501 - 2164	01	00453 LIMPEZA PUBLICA DOMICILIAR	10.000,00
02.19.01	3.3.90.00.00	15 452 0801 - 2288	01	00507 MANUTENCAO SERVICOS ADMINISTRATIVOS DO TRANSITO	13.000,00
02.17.04	4.4.90.00.00	17 512 0506 - 1102	05	00580 PAC 2 - PROJETO MANEJO	1.551.800,00
02.17.04	4.4.90.00.00	17 512 0506 - 1102	07	00581 PAC 2 - PROJETO MANEJO	71.000,00
02.13.01	3.3.90.00.00	10 305 0105 - 2023	05	00587 PREVENCAO,CONTROLE E ASSISTENCIA AOS PORTADORES	13.000,00
02.13.01	3.3.90.00.00	10 303 0106 - 2028	05	00602 AQUISICAO DE MEDICAMENTOS	4.000,00
02.17.04	4.4.90.00.00	15 452 0512 - 2171	05	00611 CONSERVACAO DE PRACAS,PARQUES E JARDINS	242.000,00
TOTAL 3.371.800,00					

Art. 3º Ficam abertos ao Orçamento corrente, os créditos adicionais suplementares no valor total de R\$ 137.800,00 (Cento e trinta e sete mil e oitocentos reais), a saber:

Prefeitura Municipal de Jahu				
02 DECRETO 06354 / 2011 - 30/11/2011				



CLASSIFICACAO	ESPECIFICACAO DA ACAO	VALOR LANÇADO	ORGAO	ECONOMICA	FUNCIONAL	FONTE	DESPESA
S U P L E M E N T A C A O							
02.02.02	3.3.90.00.00	04 122 9006 - 2324	01	00020	MANUTENCAO DOS SERVICOS ADMINISTRATIVOS		
							1.300,00
02.06.01	3.3.90.00.00	04 122 0702 - 2326	01	00056	MANUTENCAO DOS SERVICOS ADMINISTRATIVOS		700,00
02.06.01	3.3.90.00.00	04 122 0702 - 2326	01	00058	MANUTENCAO DOS SERVICOS ADMINISTRATIVOS		35.200,00
02.06.01	3.3.90.00.00	04 122 0702 - 2326	01	00059	MANUTENCAO DOS SERVICOS ADMINISTRATIVOS		600,00
02.06.01	3.3.90.00.00	04 122 0702 - 2326	01	00060	MANUTENCAO DOS SERVICOS ADMINISTRATIVOS		12.400,00
02.08.01	3.3.90.00.00	12 122 0207 - 2077	01	00093	MANUTENCAO DOS SERVICOS ADMINISTRATIVOS		3.000,00
02.08.01	3.3.90.00.00	12 122 0207 - 2077	01	00095	MANUTENCAO DOS SERVICOS ADMINISTRATIVOS		12.900,00
02.09.03	3.3.90.00.00	27 812 0338 - 2113	01	00224	MANUTENCAO DOS SERVICOS DE TRANSPORTE		800,00
02.17.04	3.3.90.00.00	15 452 0512 - 2171	01	00464	CONSERVACAO DE PRACAS, PARQUES E JARDINS		25.500,00
02.08.05	3.3.90.00.00	12 365 0202 - 2054	05	00598	TRANSPORTE DE ALUNOS DA EDUCACAO INFANTIL		45.400,00
TOTAL							137.800,00

Art. 4º Os créditos abertos pelo artigo anterior serão cobertos com recursos provenientes de:

Anulação de dotações parciais nos termos do artigo 43, parágrafo 1º inciso III da Lei 4.320/64 - (Art. 7º, inciso IV da Lei orçamentária), totalizando o valor de R\$ 137.800,00 (Cento e trinta e sete mil e oitocentos reais), a saber:

CLASSIFICACAO	ESPECIFICACAO DA ACAO	VALOR LANÇADO	ORGAO	ECONOMICA	FUNCIONAL	FONTE	DESPESA
ANULACAO DE DOTACOES							
02.17.04	4.4.90.00.00	17 512 0506 - 1102	05	00580	PAC 2 - PROJETO MANEJO		137.800,00
TOTAL							137.800,000

Art. 5º Este Decreto entra em vigor na data de sua publicação.

**Prefeitura Municipal de Jahu,
em 30 de novembro de 2011.**

**OSVALDO FRANCESCHI JUNIOR,
Prefeito Municipal de Jahu.**

Registrado na Secretaria Especial de Relações Institucionais, na mesma data.

OCTAVIO CELSO PACHECO DE ALMEIDA PRADO FILHO,
Secretário Especial de Relações Institucionais.

PREFEITURA MUNICIPAL DE JAHU

DECRETO Nº 6.362, DE 9 DE DEZEMBRO DE 2011.

Dá denominação ao Mini Campo de Areia.

O Prefeito Municipal de Jahu, Estado de São Paulo, usando de suas atribuições legais,

DECRETA:

Art. 1º O Mini Campo de Areia, localizado no Parque Infantil, defronte à Rua Ângelo Martins, entre às Rua Targino Meibach e Antonio P. Fernandes, no Jardim Estádio, fica denominado "Léo Gonçalves".

Art. 2º Este Decreto entra em vigor na data de sua publicação, revogadas as disposições em contrário.

**Prefeitura Municipal de Jahu,
em 9 de dezembro de 2011.**

**OSVALDO FRANCESCHI JUNIOR,
Prefeito Municipal de Jahu.**

Registrado na Secretaria Especial de Relações Institucionais, na mesma data.

OCTAVIO CELSO PACHECO DE ALMEIDA PRADO FILHO,
Secretário Especial de Relações Institucionais.

PREFEITURA MUNICIPAL DE JAHU

DECRETO Nº 6.363, DE 13 DE DEZEMBRO DE 2011.

Estabelece horário especial de funcionamento das repartições municipais nos dias que especifica.

O Prefeito Municipal de Jahu, Estado de São Paulo, usando de suas atribuições legais,

DECRETA:

Art. 1º Em virtude das festas de final de ano, determina que o expediente nas repartições públicas municipais, nos dias 23, 26 e 30 de dezembro de 2011, assim como, no dia 02 de janeiro de 2012, obedecerá a seguinte forma:

- dias 23 e 30 de dezembro de 2011: das 08:00 às 12:00 horas; e
- dias 26 de dezembro de 2011 e 02 de janeiro de 2012: das 12:00 às 17:00 horas.

Art. 2º Os Secretários, Gerentes e Diretores de Departamento da Prefeitura e a Superintendente do SAEMJA estabelecerão o esquema de plantão mais adequado às necessidades da Administração Municipal, de modo a não prejudicar o andamento dos serviços nem privar os municípios de atendimento de emergência.

Art. 3º Este Decreto entra em vigor na data de sua publicação, revogadas as disposições em contrário.

**Prefeitura Municipal de Jahu,
em 13 de dezembro de 2011.**

**OSVALDO FRANCESCHI JUNIOR,
Prefeito Municipal de Jahu.**

Registrado na mesma data, na Secretaria Especial de Relações Institucionais.

CRISTIANO MADELLA TAVARES,
Secretário Especial de Relações Institucionais Interino.



PREFEITURA MUNICIPAL DE JAHU

LEI Nº 4.682, DE 12 DE DEZEMBRO DE 2011.

Dispõe sobre revogação da Lei nº 4.244, de 16 de dezembro de 2008.

O Prefeito Municipal de Jahu, Estado de São Paulo, no uso de suas atribuições legais,

Faz saber que a Câmara Municipal de Jahu aprova e ele sanciona e promulga a seguinte lei:

Art. 1º Fica revogada integralmente a Lei nº 4.244, de 16 de dezembro de 2008, que autoriza concessão gratuita de direito real de uso de imóvel que específica e dá outras providências, outorgada em favor da Associação Morada do Sol, com sede nesta cidade, inscrita no CNPJ 05.142.041/0001-36, uma gleba de terras de propriedade do Município, com área de 4.362,70 metros quadrados, destinada a construção de parque infantil, mini campo de areia, cancha de bocha e um salão de festas para os moradores do bairro, por descumprimento, pela cessionária, de condições previstas na referida Lei.

Art. 2º Em decorrência da revogação de que trata esta Lei, fica revertida ao domínio e posse do Município de Jahu a área de terras descrita no artigo 1º.

Art. 3º O Poder Executivo Municipal fica autorizado a, mediante ato próprio, proceder às medidas administrativas com vistas à reintegração de posse do referido imóvel, bem como a proceder, perante os órgãos competentes, ao suficiente distrato e anulação do termo de cessão entre o Município e a Associação Morada do Sol.

Art. 4º Esta Lei entra em vigor na data de sua publicação, revogadas as disposições em contrário.

**Prefeitura Municipal de Jahu,
em 12 de dezembro de 2011.
158º ano da fundação da Cidade.**

**OSVALDO FRANCESCHI JUNIOR,
Prefeito Municipal.**

Registrada na Secretaria Especial de Relações Institucionais, na mesma data.

CRISTIANO MADELLA TAVARES,
Secretário Especial de Relações Institucionais Interino.

PREFEITURA MUNICIPAL DE JAHU

LEI Nº 4.683, DE 14 DE DEZEMBRO DE 2011.

Autoriza o Município de Jahu a receber, em doação, gleba de terras e dá outras providências.

O Prefeito Municipal de Jahu, Estado de São Paulo, no uso de suas atribuições legais,

Faz saber que a Câmara Municipal de Jahu aprova e ele sanciona e promulga a seguinte lei:

Art. 1º Fica o Município de Jahu autorizado a receber, em doação, uma gleba de terras com área de 7.045,88 m², que consta pertencer a FREI COMÉRCIO DE IMÓVEIS LTDA, CNPJ Nº 07.708.640/0001-08, com sede nesta cidade, gleba que se localiza entre as seguintes vias públicas: Avenida Lauro Frascchetti; Rua Cibely Gomieri Tonato (Rua 9); Rua Waldomiro Sorani (Rua 1) e Avenida Dr. Wanderico de Arruda Moraes e que será desmembrada de área maior objeto da matrícula nº 69.703 do 1º Cartório de Registro de Imóveis de Jahu, a qual, conforme planta e memorial descritivo, anexos ao processo nº 4.740-PG/2011, assim se descreve e confronta: "Inicia no alinhamento da Rua "9", Cibely Gomieri Tonato, num ponto distante 52,81 m, do início da curva (raio de 9,00 m e desenvolvimento de 14,10 m.), que forma a esquina

com a Rua Waldomiro Sorani; daí segue pelo alinhamento da Rua "1", Waldomiro Sorani, numa distância de 90,93 m., até encontrar a divisa do Residencial Cidade Alta; daí deflete à direita e segue por 70,97 m., confrontando com Residencial Cidade Alta, até encontrar com a lateral par da Avenida Lauro Frascchetti, ponto este que está localizado a 222,10 m. da lateral ímpar da Avenida Dr. Wanderico de Arruda Moraes; daí deflete à direita e segue pelo alinhamento da Avenida Lauro Frascchetti; numa distância de 90,88 m. do início da curva (raio de 9,00 m. e desenvolvimento de 14,14 m.), que forma a esquina com a Rua "9", Cibely Gomieri Tonato, até o ponto inicial, encerrando a área de 7.045,88 m²."

Art. 2º Fica a Prefeitura Municipal de Jahu autorizada a deduzir a área da gleba a ser recebida em doação, descrita no artigo anterior, do montante da área institucional do loteamento denominado "Residencial Cidade Alta", de propriedade da doadora.

Art. 3º A gleba a ser recebida em doação destinar-se-á à construção do Complexo Ambulatorial "Lucy Montoro", integrante da Rede de Reabilitação "Lucy Montoro", mantida pelo Governo do Estado de São Paulo, através da Secretaria de Saúde e dos Direitos da Pessoa com Deficiência.

Art. 4º A escritura de doação a ser outorgada oportunamente pela doadora consignará as cláusulas usuais aos contratos dessa natureza.

Art. 5º Esta Lei entra em vigor na data de sua publicação, revogadas as disposições em contrário.

**Prefeitura Municipal de Jahu,
em 14 de dezembro de 2011.
158º ano da fundação da Cidade.**

**OSVALDO FRANCESCHI JUNIOR,
Prefeito Municipal.**

Registrada na Secretaria Especial de Relações Institucionais, na mesma data.

CRISTIANO MADELLA TAVARES,
Secretário Especial de Relações Institucionais Interino.

PREFEITURA MUNICIPAL DE JAHU

LEI Nº 4.684, DE 14 DE DEZEMBRO DE 2011.

Autoriza doação à Fazenda Pública do Estado de São Paulo do acervo imóvel que especifica.

O Prefeito Municipal de Jahu, Estado de São Paulo, no uso de suas atribuições legais,

Faz saber que a Câmara Municipal de Jahu aprova e ele sanciona e promulga a seguinte lei:

Art. 1º O Município de Jahu é autorizado a formalizar, por escritura pública, a doação de gleba de terras, com as edificações agregadas, confinada pelas Ruas Riachuelo, Paissandu e Floriano Peixoto, à SECRETARIA DE ESTADO DOS NEGÓCIOS DA SEGURANÇA PÚBLICA, onde se acham instaladas dependências desse Órgão Estadual, gleba aquela identificada como A, com área de 5.750,65 m², e a seguir tecnicamente descrita e identificada, na conformidade do memorial descritivo e mapa de responsabilidade da Secretaria Municipal de Planejamento e Obras, que instruem o Processo Administrativo nº 4.235-PG, de 26 de outubro de 2011:

GLEBA : A
PROP.: PREFEITURA MUNICIPAL DE JAHU
ÁREA: 5.750,65 m²

Inicia-se no marco nº 0=PP., localizada na confluência das laterais ímpar da Rua Riachuelo com a lateral ímpar da Rua Floriano Peixoto, e, segue pela lateral ímpar da Rua Floriano Peixoto, até o marco nº 01, numa extensão de 88,20 metros; daí, deflete à esquerda, e segue em confluência pela lateral ímpar da Rua Floriano Peixoto e lateral par da Rua Paissandú, até o marco nº 02, numa extensão de 2,89 metros em curva, com raio de 0,70 metros; daí, deflete à direita, e segue pelo alinhamento da lateral par da Rua Paissandú, até o marco nº 03, numa extensão de 63,67 metros;



daí, deflete à esquerda, e segue pela divisa da Gleba B a ser descrita, até o marco nº 06, numa extensão de 88,99 metros; daí, deflete à esquerda, e segue pelo alinhamento da lateral ímpar da Rua Riachuelo, até o marco nº 0=PP, numa extensão de 64,68 metros, onde teve início a descrição.

Obs.: Na gleba acima descrita, encontra-se edificado o prédio nº 975 da Rua Riachuelo.

Art. 2º Da escritura que se cuidará de lavrar para formalizar o ato autorizado no artigo 1º, deverão constar as cláusulas e condições usuais a medidas daquela natureza.

Art. 3º Cabe à donatária diligenciar no sentido de serem efetivados levantamentos e pesquisas de natureza histórica, destinados à caracterização da origem do patrimônio objeto da doação, para fins registraes de matrículas cartorárias.

Art. 4º Esta lei entra em vigor na data da sua publicação.

Art. 5º Revogam-se as disposições em contrário.

**Prefeitura Municipal de Jahu,
em 14 de dezembro de 2011.
158º ano da fundação da Cidade.**

**OSVALDO FRANCESCHI JUNIOR,
Prefeito Municipal.**

Registrada na Secretaria Especial de Relações Institucionais, na mesma data.

CRISTIANO MADELLA TAVARES,
Secretário Especial de Relações Institucionais Interino.

PREFEITURA MUNICIPAL DE JAHU

LEI Nº 4.685, DE 15 DE DEZEMBRO DE 2011.

Estima a Receita e fixa a Despesa do Município de Jahu para o Exercício de 2012.

O Prefeito Municipal de Jahu, Estado de São Paulo, no uso de suas atribuições legais,

Faz saber que a Câmara Municipal de Jahu aprova e ele sanciona e promulga a seguinte lei:

CAPÍTULO I DISPOSIÇÕES PRELIMINARES

Art. 1º Esta Lei estima a Receita e fixa a Despesa do Município para o exercício financeiro de 2012, compreendendo:

I - O Orçamento Fiscal referente aos Poderes do Município, seus fundos especiais, órgãos e entidades da administração direta e indireta.

II - O Orçamento da Seguridade Social, abrangendo as entidades e órgãos a ela vinculados, da administração direta ou indireta, bem como os fundos instituídos e mantidos pelo Poder Público.

Parágrafo único. As categorias econômica e de programação correspondem, respectivamente, ao nível superior das classificações econômica (Receitas e Despesas Correntes e de Capital) e programática (Programas).

CAPÍTULO II DOS ORÇAMENTOS FISCAIS E DA SEGURIDADE SOCIAL

SEÇÃO I

DA ESTIMATIVA DA RECEITA

Art. 2º A Receita Orçamentária é estimada na forma dos quadros I, I-A, II, III, e IV, que fazem parte integrante desta Lei, em R\$ 281.041.313,00 (duzentos e oitenta e um milhões, e quarenta e um mil, trezentos e treze reais) e se desdobra em:

I - R\$ 272.847.480,00 (duzentos e setenta e dois milhões, oitocentos e quarenta e sete mil, quatrocentos e oitenta reais) do Orçamento Fiscal; e

II - R\$ 8.193.833,00 (oito milhões, cento e noventa e três mil, oitocentos e trinta e três reais) do Orçamento da Seguridade Social.

Art. 3º A receita será arrecadada na forma da legislação em vigor, com a estimativa constante do seguinte desdobramento:

ESPECIFICAÇÃO	FISCAL	SEGURIDADE SOCIAL	TOTAL
1 - ADMINISTRAÇÃO DIRETA			
RECEITAS CORRENTES			
receita tributária	46.480.980,00	0,00	46.480.980,00
receita de contribuições	3.000.000,00	0,00	3.000.000,00
receita patrimonial	248.000,00	0,00	248.000,00
receita de serviços	124.000,00	0,00	124.000,00
transferências correntes	158.035.300,00	7.722.433,00	165.757.733,00
outras receitas correntes	10.107.000,00	0,00	10.107.000,00
fundeb	-21.289.200,00	0,00	-21.289.200,00
Subtotal	196.706.080,00	7.722.433,00	204.428.513,00
RECEITAS DE CAPITAL			
operações de crédito	10.000.000,00	0,00	10.000.000,00
alienação de bens	2.000,00	0,00	2.000,00
transferências de capital	28.139.400,00	308.400,00	28.447.800,00
Subtotal	38.141.400,00	308.400,00	38.449.800,00
Total da Administração Direta	234.847.480,00	8.030.833,00	242.878.313,00
2 - ADMINISTRAÇÃO INDIRETA			
SERVICO DE ÁGUA E ESGOTO DO MUNICÍPIO DE JAU			
RECEITAS CORRENTES			
receita tributária	1.000.000,00	0,00	1.000.000,00
receita patrimonial	50.000,00	0,00	50.000,00
receita de serviços	32.321.000,00	0,00	32.321.000,00
transferências correntes	10.000,00	0,00	10.000,00
outras receitas correntes	4.469.000,00	0,00	4.469.000,00
Subtotal	37.850.000,00	0,00	37.850.000,00
RECEITAS DE CAPITAL			
transferências de capital	150.000,00	0,00	150.000,00
Subtotal	150.000,00	0,00	150.000,00
Total SERVIÇO DE ÁGUA E ESGOTO DO MUNICÍPIO DE JAU	38.000.000,00	0,00	38.000.000,00
INSTITUTO DE PREVIDENCIA DO MUNICÍPIO DE JAU			
RECEITAS CORRENTES			
receita de contribuições	0,00	156.000,00	156.000,00
Subtotal	0,00	156.000,00	156.000,00
Total INSTITUTO DE PREVIDENCIA DO MUNICÍPIO DE JAU	0,00	156.000,00	156.000,00
3 - ADMINISTRAÇÃO DIRETA E INDIRETA			
RECEITAS CORRENTES			
receita tributária	47.480.980,00	0,00	47.480.980,00
receita de contribuições	3.000.000,00	156.000,00	3.156.000,00
receita patrimonial	298.000,00	0,00	298.000,00
receita de serviços	32.445.000,00	0,00	32.445.000,00
transferências correntes	158.045.300,00	7.722.433,00	165.767.733,00
outras receitas correntes	14.576.000,00	0,00	14.576.000,00
receitas correntes - intra-orçamentárias		0,00	7.000,00
fundeb	-21.289.200,00	0,00	-21.289.200,00



	Subtotal	234.556.080,00	7.885.433,00	242.441.513,00
RECEITAS DE CAPITAL				
operações de crédito		10.000.000,00	0,00	10.000.000,00
alienação de bens		2.000,00	0,00	2.000,00
transferências de capital		28.289.400,00	308.400,00	28.597.800,00
Subtotal		38.291.400,00	308.400,00	38.599.800,00
Total da Administração Direta e Indireta		272.847.480,00	8.193.833,00	281.041.313,00

**SEÇÃO II
DA FIXAÇÃO DA DESPESA**

Art. 4º A Despesa é fixada na forma dos quadros I, I-B, V, VI, VII, VIII, IX, X, XI E XII, que fazem parte integrante desta lei, em R\$ 281.041.313,00 (duzentos e oitenta e um milhões, e quarenta e um mil, trezentos e treze reais), na seguinte conformidade:

I - R\$ 217.274.070,00 (duzentos e dezessete milhões, duzentos e setenta e quatro mil, e setenta reais) do Orçamento Fiscal; e

II - R\$ 63.767.243,00 (sessenta e três milhões, setecentos e sessenta e sete mil, duzentos e quarenta e três reais) do Orçamento da Seguridade Social.

Art. 5º A Despesa fixada está assim desdobrada:

I - POR CATEGORIA ECONÔMICA:

ESPECIFICAÇÃO	FISCAL	SEGURIDADE SOCIAL	TOTAL
1 - ADMINISTRACAO DIRETA			
DESPESAS CORRENTES	117.508.570,00	54.696.543,00	172.205.113,00
DESPESAS DE CAPITAL	60.436.500,00	2.350.700,00	62.350.200,00
RESERVA DE CONTINGENCIA	1.250.000,00	0,00	1.250.000,00
Total da Administração Direta	179.194.070,00	57.047.243,00	236.241.313,00
2 - ADMINISTRACAO INDIRETA			
DESPESAS CORRENTES	26.798.000,00	6.718.000,00	33.516.000,00
DESPESAS DE CAPITAL	11.282.000,00	2.000,00	11.284.000,00
Total da Administração Indireta	38.080.000,00	6.720.000,00	44.800.000,00
3 - ADMINISTRACAO DIRETA E INDIRETA			
DESPESAS CORRENTES	144.305.570,00	61.414.543,00	205.720.113,00
DESPESAS DE CAPITAL	71.718.500,00	2.352.700,00	74.071.200,00
RESERVA DE CONTINGENCIA	1.250.000,00	0,00	1.250.000,00
Total da Administração Direta e Indireta	217.274.070,00	63.767.243,00	281.041.313,00

II - POR ORGÃOS DE GOVERNO:

ESPECIFICAÇÃO	FISCAL	SEGURIDADE SOCIAL	TOTAL
1 - ADMINISTRACAO DIRETA			
CAMARA MUNICIPAL	5.982.000,00	0,00	5.982.000,00
PODER EXECUTIVO	171.962.070,00	57.047.243,00	229.009.313,00
Total da Administração Direta	177.494.070,00	57.047.243,00	234.541.313,00
2 - ADMINISTRACAO INDIRETA			
03- SERVICO DE AGUA E ESGOTO DO MUNICIPIO DE JAU		38.000.000,00	0,00
04- INSTITUTO DE PREVIDENCIA DO MUNICIPIO DE JAU		80.000,00	6.720.000,00
Total da Administração Indireta		38.080.000,00	6.720.000,00

3 - RESERVA DE CONTINGENCIA			
Reserva de Contingência		1.250.000,00	0,00
Total do Município	217.274.070,00	63.767.243,00	281.041.313,00

III - POR FUNÇÕES:

ESPECIFICAÇÃO	FISCAL	SEGURIDADE SOCIAL	TOTAL
01 - LEGISLATIVA	5.982.000,00	0,00	5.982.000,00
02 - JUDICIÁRIA	1.620.000,00	0,00	1.620.000,00
03 - ESSENCIAL A JUSTIÇA	695.000,00	0,00	695.000,00
04 - ADMINISTRACAO	17.678.270,00	0,00	17.678.270,00
06 - SEGURANCA PUBLICA	950.500,00	0,00	950.500,00
08 - ASSISTÊNCIA SOCIAL	400.000,00	7.693.260,00	7.693.260,00
09 - PREVIDÊNCIA SOCIAL	0,00	6.720.000,00	6.720.000,00
10 - SAÚDE	355.000,00	49.753.983,00	50.108.983,00
12 - EDUCACAO	71.275.300,00	0,00	71.275.300,00
13 - CULTURA	2.293.000,00	0,00	2.293.000,00
15 - URBANISMO	28.191.500,00	0,00	28.191.500,00
16 - HABITACAO	862.000,00	0,00	862.000,00
17 - SANEAMENTO	70.336.000,00	0,00	70.336.000,00
18 - GESTAO AMBIENTAL	973.000,00	0,00	973.000,00
20 - AGRICULTURA	1.789.000,00	0,00	1.789.000,00
23 - COMÉRCIO E SERVICOS	13.500,00	0,00	13.500,00
26 - TRANSPORTE	95.000,00	0,00	95.000,00
27 - DESPORTO E LAZER	4.554.000,00	0,00	4.554.000,00
28 - ENCARGOS ESPECIAIS	7.961.000,00	0,00	7.961.000,00
99 - RESERVA DE CONTINGENCIA		1.250.000,00	0,00
Total do Município	217.274.070,00	63.767.243,00	281.041.313,00

**CAPÍTULO III
DAS DISPOSIÇÕES GERAIS E FINAIS**

Art. 6º Fica o Chefe do Executivo autorizado a abrir créditos suplementares as dotações dos orçamentos contidos nesta Lei:

I - até o limite de 30 % (trinta por cento) da despesa total fixada no art. 4º; e

II - até o limite da dotação consignada como Reserva de Contingência. Art. 7º No decurso da execução orçamentária, fica o Chefe do Executivo autorizado a abrir créditos suplementares:

I - necessários ao cumprimento de vinculações constitucionais, legais e de convênios ou congêneres, até o limite das sobras de exercícios anteriores desses recursos e do seu excesso de arrecadação em 2012;

II - vinculados a operações de crédito, até o limite dos valores contratados, desde que não incluídos na estimativa de receita constante desta Lei;

III - destinados a cobrir insuficiências nas dotações orçamentárias dos grupos de natureza de despesa "Pessoal e Encargos Sociais", "Juros e Encargos da Dívida" e "Amortização da Dívida", ate o limite da soma dos valores atribuídos a esses grupos, ou de qualquer grupo de despesa quando para atender ao pagamento de sentenças judiciais nas condições e formas determinadas pela Constituição, até o limite da soma dos valores de todos os grupos de despesas;



IV - destinados ao reforço de dotações de ações utilizando a anulação de outras dotações, nos termos do art. 43, parágrafo 1º, inciso III, da Lei 4.320/64, até o limite de 1/3 (hum terço) da receita prevista para o exercício;

V - destinados à cobertura de despesas de entidades da Administração Indireta, até o limite dos respectivos superávits financeiros do exercício anterior, bem como do excesso de arrecadação das suas receitas próprias somado ao excesso de transferências financeiras a elas efetuadas durante o exercício;

VI - destinados a cobrir insuficiências no âmbito do programa de previdência municipal, até o limite do valor de cada uma de suas ações.

Art. 8º Fica o Executivo autorizado a realizar, no curso da execução orçamentária, operações de crédito nas espécies, limites e condições estabelecidos em Resolução do Senado Federal e na legislação federal pertinente, especialmente na Lei Complementar No 101 de 4 de maio de 2000.

Art. 9º As metas fiscais de receita e de despesa e os resultados primário e nominal, apurados segundo esta Lei, constantes do Demonstrativo da Compatibilidade da Programação do Orçamento com as Metas de Resultados Fiscais, atualizam as metas fixadas na Lei de Diretrizes Orçamentárias do exercício de 2012.

Parágrafo único. As leis do Plano Plurianual e das Diretrizes Orçamentárias consideram-se modificados por leis posteriores, inclusive pelas que criem ou modifiquem, de qualquer modo, programas, ações e valores, ou que autorizem esses procedimentos.

Artigo 10. As despesas empenhadas e não pagas até o final do exercício de 2012 serão inscritas em restos a pagar e terão validade até 31 de dezembro do ano subsequente, inclusive para efeito de comprovação dos limites constitucionais de aplicação de recursos nas áreas da educação e da saúde.

Art. 11. As transferências financeiras da Administração Direta para a Indireta, incluídas as efetuadas para a Câmara Municipal, e vice-versa, obedecerão ao estruturado pelos créditos orçamentários e adicionais, ressalvadas as medidas necessárias adotadas no âmbito de cada Poder por seus respectivos Chefes, nos termos do disposto nos artigos 8º e 9º da Lei Complementar Federal nº 101/00 (Lei de Responsabilidade Fiscal).

Art. 12. Esta Lei entrará em vigor em 1º de janeiro de 2012.

**Prefeitura Municipal de Jahu,
em 15 de dezembro de 2011.
158º ano da fundação da Cidade.**

**OSVALDO FRANCESCHI JUNIOR,
Prefeito Municipal.**

Registrada na Secretaria Especial de Relações Institucionais, na mesma data.

CRISTIANO MADELLA TAVARES,
Secretário Especial de Relações Institucionais Interino.

PREFEITURA MUNICIPAL DE JAHU

LEI COMPLEMENTAR Nº 424, DE 14 DE DEZEMBRO DE 2011.

Institui funções de confiança para o Ambulatório de Especialidades.

O Prefeito Municipal de Jahu, Estado de São Paulo, no uso de suas atribuições legais,

Faz saber que a Câmara Municipal de Jahu aprova e ele sanciona e promulga a seguinte Lei Complementar:

Art. 1º Ficam criadas funções de confiança, para o Ambulatório de Especialidades, da seguinte forma:

I – Diretor Geral;
II – Diretor Geral Adjunto;
III – Diretor de Enfermagem;

IV – Assessor de Enfermagem;
V – Diretor de Recursos Humanos;
VI – Assessor de Recursos Humanos;
VII – Diretor de Atendimento, Diagnóstico e Terapia;
VIII – Assessor de Atendimento, Diagnóstico e Terapia;
IX – Diretor de Saúde Mental;
X – Assessor de Saúde Mental;
XI – Diretor de Serviço Social;
XII – Assessor de Serviço Social.

Parágrafo Único. Somente poderão ser investidos na função de confiança os servidores que exerçam cargos de provimento efetivo, nas esferas Municipal, Estadual e Federal.

Art. 2º Fica instituída uma gratificação especial para os servidores públicos Municipais, Estaduais e Federais, investidos das funções de confiança de que trata o artigo 1º.

Parágrafo Único. A gratificação especial de que trata o caput deste artigo, corresponderá:

I – Diretor Geral – R\$ 3.500,00
II – Diretor Geral Adjunto – R\$ 1.700,00
III – Diretor – R\$ 1.000,00
IV – Assessor – R\$ 500,00

Art. 3º A concessão da gratificação especial vigorará durante o período da investidura em função de confiança, sem a devida incorporação na remuneração.

Art. 4º Para fins do pagamento da gratificação especial de que trata esta Lei, as chefias das unidades municipais deverão encaminhar para a Secretaria de Administração e Gestão de Recursos Humanos a relação completa dos servidores públicos Municipais, Estaduais e Federais investidos da função de confiança.

Art. 5º As despesas decorrentes desta Lei correrão por conta da dotação orçamentária n.º 02.13.01-31901100-103010101-2.003, do orçamento vigente.

Art. 6º Esta Lei Complementar entrará em vigor, a partir de 1º de janeiro de 2012.

Art. 7º Revogam-se as disposições em contrário.

**Prefeitura Municipal de Jahu,
em 14 de dezembro de 2011.
158º ano da fundação da Cidade.**

**OSVALDO FRANCESCHI JUNIOR,
Prefeito Municipal.**

Registrada na Secretaria Especial de Relações Institucionais, na mesma data.

CRISTIANO MADELLA TAVARES,
Secretário Especial de Relações Institucionais Interino.

PREFEITURA MUNICIPAL DE JAHU

LEI COMPLEMENTAR Nº 425, DE 14 DE DEZEMBRO DE 2011.

Dispõe sobre a alteração da referência dos cargos de provimento efetivo e empregos públicos que especifica e dá outras providências.

O Prefeito Municipal de Jahu, Estado de São Paulo, no uso de suas atribuições legais,

Faz saber que a Câmara Municipal de Jahu aprova e ele sanciona e promulga a seguinte Lei Complementar:

Art. 1º O cargo de provimento efetivo de Agente Comunitário de Saúde I, criado pela Lei Complementar n.º 285/2007, passa a ter como vencimento inicial a faixa A da referência 08 do Anexo, no valor de R\$ 750,50 (setecentos e cinquenta reais e cinquenta centavos).

Art. 2º O cargo de provimento efetivo de Dentista I, criados pelas Leis Complementares n.º 219/2003, 240/2005 e 300/2008, passa a ter como vencimento



inicial a faixa A da referência 43 do Anexo, no valor de R\$ 2.148,21 (dois mil cento e quarenta e oito reais e vinte e um centavos).

Art. 3º O emprego público de Dentista passa a ter como salário-base inicial a faixa AC da referência 43 do Anexo, no valor de R\$ 2.148,21 (dois mil cento e quarenta e oito reais e vinte e um centavos).

Art. 4º As carreiras para os cargos de provimento efetivo de Agente Comunitário de Saúde I e Dentista I e o emprego público de Dentista passam a ser as constantes no Anexo da presente Lei Complementar, enquadrando-se os servidores ativos nas respectivas faixas em que se encontrem.

Art. 5º As despesas decorrentes com a execução da presente Lei Complementar correrão por conta de dotações próprias do orçamento vigente, suplementadas se necessário.

Art. 6º Esta Lei Complementar entra em vigor na data da sua publicação.

Art. 7º Revogam-se as disposições em contrário.

**Prefeitura Municipal de Jahu,
em 14 de dezembro de 2011.
158º ano da fundação da Cidade.**

**OSVALDO FRANCESCHI JUNIOR,
Prefeito Municipal.**

Registrada na Secretaria Especial de Relações Institucionais, na mesma data.

CRISTIANO MADELLA TAVARES,
Secretário Especial de Relações Institucionais Interino.

ANEXO

CARGO	REFERÊNCIA	FAIXAS					
		A	B	C	D	E	F
Agente Comunitário de Saúde I	08	750,50	769,64	789,19	809,46	830,34	851,84
Agente Comunitário de Saúde II	17	874,01	896,82	920,31	944,51	969,46	995,13

CARGO	REFERÊNCIA	FAIXAS					
		A	B	C	D	E	F
Dentista I	43	2.148,21	2.209,25	2.272,13	2.336,89	2.403,60	2.472,30
Dentista II	46	2.543,06	2.615,95	2.691,04	2.768,35	2.848,02	2.930,05

EMPREGO	REFERÊNCIA	FAIXAS					
		AC	BC	CC	DC	EC	FC
Dentista	43	2.148,21	2.209,25	2.272,13	2.336,89	2.403,60	2.472,30
Dentista	46	2.543,06	2.615,95	2.691,04	2.768,35	2.848,02	2.930,05

PREFEITURA MUNICIPAL DE JAHU

**LEI COMPLEMENTAR Nº 426,
DE 14 DE DEZEMBRO DE 2011.**

Dá nova redação ao inciso I, do artigo 4º e revoga o artigo 7º, da Lei Complementar nº 102, de 15 de junho de 1999, que dispõe sobre a criação de área de expansão urbana no KM 331 da Rodovia Jáú – Araraquara, e dá outras providências.
O Prefeito Municipal de Jahu, Estado de São Paulo, no uso de suas atribuições legais,

Faz saber que a Câmara Municipal de Jahu aprova e ele sanciona e promulga a seguinte Lei Complementar:

Art. 1º O inciso I, do artigo 4º da Lei Complementar nº 102, de 15 de junho de 1999, passa a vigorar com a seguinte redação:
I – “abertura, manutenção e conservação de vias públicas e vias de acesso”.

Art. 2º Fica revogado o artigo 7º, da Lei Complementar nº 102, de 15 de junho de 1999.

Art. 3º A Associação “Morada do Sol”, providenciará a desobstrução das vias públicas, garantindo livre acesso à população.

Art. 4º Esta Lei Complementar entra em vigor na data de sua publicação.

Art. 5º Revogam-se as disposições em contrário.

**Prefeitura Municipal de Jahu,
em 14 de dezembro de 2011.
158º ano da fundação da Cidade.**

**OSVALDO FRANCESCHI JUNIOR,
Prefeito Municipal.**

Registrada na Secretaria Especial de Relações Institucionais, na mesma data.

CRISTIANO MADELLA TAVARES,
Secretário Especial de Relações Institucionais Interino.

PREFEITURA MUNICIPAL DE JAHU

**LEI COMPLEMENTAR Nº 427,
DE 14 DE DEZEMBRO DE 2011.**

Dispõe sobre a alteração da referência dos cargos de provimento efetivo que especifica e dá outras providências.

O Prefeito Municipal de Jahu, Estado de São Paulo, no uso de suas atribuições legais,

Faz saber que a Câmara Municipal de Jahu aprova e ele sanciona e promulga a seguinte Lei Complementar:

Art. 1º Os cargos de provimento efetivo de Médico Pediatra Plantonista I e Médico Plantonista I, contidos nos Quadro de Cargos de Provimento Efetivo, Anexo III da Lei Complementar nº 219/2003, passam a ter como vencimento inicial a faixa A da referência 53 do Anexo, no valor de R\$ 4.000,00 (quatro mil reais).

Art. 2º As carreiras para os cargos de provimento efetivo de Médico Pediatra Plantonista I e Médico Plantonista I passam a ser as constantes no Anexo da presente Lei Complementar, enquadrando-se os servidores ativos nas respectivas faixas em que se encontrem.

Art. 3º As despesas decorrentes com a execução da presente Lei Complementar correrão por conta de dotações próprias do orçamento vigente, suplementadas se necessário.

Art. 4º Esta Lei Complementar entra em vigor na data da sua publicação.

Art. 5º Revogam-se as disposições em contrário.

**Prefeitura Municipal de Jahu,
em 14 de dezembro de 2011.
158º ano da fundação da Cidade.**

**OSVALDO FRANCESCHI JUNIOR,
Prefeito Municipal.**

Registrada na Secretaria Especial de Relações Institucionais, na mesma data.

CRISTIANO MADELLA TAVARES,
Secretário Especial de Relações Institucionais Interino.



ANEXO

CARGO	REFERÊNCIA	FAIXAS					
		A	B	C	D	E	F
Médico Pediatra Plantonista I	53	4.000,00	4.112,04	4.227,47	4.346,33	4.468,81	4.594,91
Médico Pediatra Plantonista II	56	4.724,80	4.858,63	4.996,43	5.138,36	5.284,57	5.435,16

CARGO	REFERÊNCIA	FAIXAS					
		A	B	C	D	E	F
Médico Plantonista I	53	4.000,00	4.112,04	4.227,47	4.346,33	4.468,81	4.594,91
Médico Plantonista II	56	4.724,80	4.858,63	4.996,43	5.138,36	5.284,57	5.435,16

PREFEITURA MUNICIPAL DE JAHU

LEI COMPLEMENTAR Nº 428, DE 14 DE DEZEMBRO DE 2011.

Proc 006/2011

Autor: Mesa Diretora da Câmara Municipal

Altera a Lei Complementar nº 410, de 14 de julho de 2011, que dispõe sobre o Quadro de Servidores da Câmara Municipal de Jahu e dá outras providências.

O Prefeito Municipal de Jahu, Estado de São Paulo, no uso de suas atribuições legais,

Faz saber que a Câmara Municipal de Jahu aprova e ele sanciona e promulga a seguinte Lei Complementar:

Art. 1º Fica alterado o inciso III e revogado o inciso IV do artigo 1º da Lei Complementar n.º 410, de 14 de julho de 2011, passando a vigorar com a seguinte redação:

"Art. 1º (...)

(...)

III – Diretoria de Mídia"

Art. 2º Fica alterada a tabela de criação, quantificação, lotação, forma de provimento, padrão referencial de vencimentos, jornada de trabalho e distribuição setorial dos cargos públicos, definida no art. 2º da Lei Complementar n.º 410, de 14 de julho de 2011, extinguindo-se a Diretoria de TV e a Diretoria de Comunicação, e, criando a Diretoria de Mídia, nos termos que seguem:

Quant.	Denominação	Provimento	Padrão Venc.	Jornada Semanal
--------	-------------	------------	--------------	-----------------

Diretoria de Mídia				
01	Diretor de Mídia	Comissão	O	40 horas
01	Diretor de TV	Comissão	L	40 horas
01	Chefe de Produção	Comissão	H	40 horas
01	Chefe de Edição e Imagem	Comissão	H	40 horas
01	Chefe de Comunicação	Comissão	H	40 horas
01	Jornalista	Efetivo	G	40 horas
02	Jornalista Repórter	Efetivo	G	40 horas
04	Técnico em Audiovisual	Efetivo	H	40 horas

Art. 3º As atribuições, formação profissional obrigatória e demais requisitos de todos os cargos que compõem a estrutura funcional da Câmara nesta Lei definidas ficam definidos no ANEXO I desta Lei Complementar, que será incorporado no ANEXO II da Lei Complementar n.º 410, de 14 de julho de 2011.

Art. 4º Passa a ser adotado como ANEXO III do ORGANOGAMA de

vinculação e subordinação dos cargos aos respectivos órgãos, da Lei Complementar n.º 410, de 14 de julho de 2011, o definido no ANEXO II desta Lei.

Art. 5º Ficam, nos moldes do artigo 1º desta Lei, extintas as Diretorias de TV e de Comunicação, bem como extinto o cargo de Diretor de Comunicação, lotado na extinta Diretoria de Comunicação, e, o cargo de Chefe de Audiovisual e Transmissão.

Art. 6º Fica criado, na quantificação, lotação, forma de provimento, padrão referencial de vencimento, jornada de trabalho e distribuição setorial, o seguinte cargo público na estrutura funcional da Câmara Municipal de Jahu:

Quant.	Denominação	Provimento	Padrão Venc.	Jornada Semanal
--------	-------------	------------	--------------	-----------------

Diretoria Geral				
01	Chefe Administrativo	Comissão	H	40 horas

Art. 7º Fica alterada para "H" a correspondência de valor do padrão de vencimento adotada na ESCALA do Anexo I da Lei Complementar n.º 410/2011, dos cargos de Chefe de Execução Legislativa, Chefe de Finanças e Chefe de Gabinete.

Art. 8º Fica revogado o § 5º do artigo 2º da Lei Complementar n.º 410, de 14 de julho de 2011.

Art. 9º Esta Lei entra em vigor na data de sua publicação.

Art. 10. Revogam-se as disposições em contrário.

**Prefeitura Municipal de Jahu,
em 14 de dezembro de 2011.
158º ano da fundação da Cidade.**

**OSVALDO FRANCESCHI JUNIOR,
Prefeito Municipal.**

Registrada na Secretaria Especial de Relações Institucionais, na mesma data.

CRISTIANO MADELLA TAVARES,
Secretário Especial de Relações Institucionais Interino.

ANEXO I, a ser incorporado no ANEXO II da Lei Complementar n.º 410, de 14 de julho de 2011.

Atribuições e Qualificação Profissional/Requisitos

DIRETORIA DE MÍDIA	
Cargo	Descrição
Diretor de Mídia	<p>Atribuições: Dirigir e supervisionar os trabalhos do setor de comunicação e de tv, as ações de relacionamento com a imprensa e demais órgãos de comunicação; coordenar as atividades a fim de promover a imagem da Câmara Municipal e de divulgar os trabalhos que se realizam no Legislativo, por meio de diversos instrumentos de comunicação social, promovendo o conhecimento e o reconhecimento da instituição, interna e externamente; supervisionar e dirigir os programas de televisão de qualquer gênero, inclusive telenovelas ou esportivo; Gerenciar o departamento, responsabilizando-se pela programação da TV e das mídias publicadas pela equipe de comunicação; supervisionar a utilização de todos os equipamentos e recursos empregados nos setores de comunicação e de tv; coordenar e dirigir junto ao Diretor de TV a produção, a exibição e apresentação de toda a programação da TV Câmara de Jahu, bem como realizar a apresentação da mesma quando necessário; Assessorar o Presidente e os demais membros da Câmara Municipal, nos assuntos relacionados a área de Imprensa e Relações Públicas; planejar e organizar com o Diretor de Comunicação e Jornalista a divulgação dos trabalhos do legislativo Municipal; supervisionar as matérias e notícias veiculadas na página da internet; coordenar a publicação de matérias no Jornal Oficial de Jahu; executar outras tarefas correlatas; coordenar a realização de solenidades e cerimoniais;</p> <p>Qualificação/requisito: Diploma em Comunicação Social ou Jornalismo e registro junto ao Ministério do Trabalho.</p>



Diretor de TV	<p>Atribuições: Dirigir e Coordenar os trabalhos da TV legislativa, responsabilizando-se pela programação; dirigir a edição de matérias e programas da TV Câmara; coordenar os trabalhos dos Vereadores a serem transmitidos pela TV Câmara; coordenar a execução de outras tarefas correlatas; supervisionar o sistema de divulgação pela TV Câmara das informações da Câmara e dos Vereadores; assessorar o Diretor de Mídia nas suas funções no que couber; supervisionar o sistema de divulgação pela TV Câmara das informações da Câmara e dos Vereadores, além de apresentar e reportar programas transmitidos pela TV, quando necessário;</p> <p>Qualificação/requisito: Registro no Ministério do Trabalho, nos termos da Lei Federal 7.084/82</p>
Chefe de Produção	<p>Atribuições: chefiar e dirigir a gravação de matérias; Coordenar a obtenção dos meios materiais necessários à realização de gravações de programas e obtenção de imagens e áudios externos e dos elementos envolvidos na programação a ser produzida; dirige e coordena a pauta das matérias e dos programas da TV Câmara; supervisionar a apresentação e programação da TV, e quando necessário, executa essas tarefas;</p> <p>Qualificação/requisito: Registro no Ministério do Trabalho, nos termos da Lei Federal 7.084/82</p>
Chefe de Edição e Imagem	<p>Atribuições: Chefiar os trabalhos de edição da TV legislativa, quanto à edição de matérias e programas da TV Câmara, bem como a sua veiculação; supervisionar a transmissão dos sinais televisivos; assessorar o Diretor de TV na realização de suas atribuições; executar outras tarefas correlatas. Coordenar a seleção das imagens e efeitos que devem ser transmitidos e/ou gravados, orientando os câmeras quanto ao seu posicionamento e ângulo de tomadas. Coordena, executa e gerencia os trabalhos de som, imagens, gravação e efeitos, supervisionando e dirigindo toda a equipe operacional durante os trabalhos.</p> <p>Qualificação/requisito: Registro no Ministério do Trabalho, nos termos da Lei Federal 7.084/82</p>
Chefe de Comunicação	<p>Atribuições: Chefiar e coordenar as ações de relacionamento com a imprensa e demais órgãos de comunicação, nas atividades a fim de promover a imagem da Câmara Municipal e de divulgar os trabalhos que se realizam no Legislativo, por meio de diversos instrumentos de comunicação social, promovendo o conhecimento e o reconhecimento da instituição, interna e externamente; organizar a expedição de convites e assessorar o Diretor de Mídia nas sessões solenes e cerimoniais; Assessorar o Presidente e os demais membros da Câmara Municipal, nos assuntos relacionados à área de Imprensa e Relações Públicas; chefiar a articulação institucional entre a Câmara Municipal e órgãos públicos, privados e sociedade civil; assessorar a edição das matérias e notícias veiculadas na página da internet; promover a distribuição e publicação de matérias no Jornal Oficial de Jahu; assessorar e fornecer material para divulgação pela TV Câmara; executar outras tarefas correlatas.</p> <p>Qualificação/requisito: Registro no Ministério do Trabalho, nos termos da Lei Federal 7.084/82</p>

Jornalista	<p>Atribuições: Desenvolver estratégias de comunicação dos projetos desenvolvidos pela Câmara Municipal; elaborar publicações, folders, textos para Internet e outros, objetivando uma comunicação social eficiente; desenvolver as ações de relacionamento com a imprensa e demais órgãos de comunicação; planejar e organizar com o Chefe de Comunicação a divulgação dos trabalhos do Legislativo Municipal; executar a publicação das matérias legislativas no Jornal Oficial de Jahu; assessorar e fornecer material para divulgação pela TV Câmara; executar outras tarefas correlatas; atender a imprensa indicando as fontes que devem responder às perguntas dos jornalistas; reunir as publicações da imprensa a respeito das atividades desenvolvidas pelo ente público municipal; divulgar através de "releases" para a imprensa, eventos de interesse da população, mudanças e novidades nos serviços públicos; cobrir eventos da Câmara com o intuito de redigir matérias que serão enviadas para os órgãos de imprensa; realizar outras tarefas correlatas à profissão.</p> <p>Qualificação/requisito: Ensino superior completo e Carteira Nacional de Jornalista com registro no Ministério do Trabalho, nos termos da Lei 7.084/82;</p>
Jornalista Repórter	<p>Atribuições: Desenvolver estratégias de comunicação dos projetos desenvolvidos pela TV Câmara; elaborar publicações, folders, textos para internet e outros objetivando uma comunicação social eficiente à TV Câmara; desenvolver as ações de relacionamento com a TV Câmara e demais órgãos de comunicação; planejar e organizar com o Diretor de TV a divulgação dos trabalhos do legislativo Municipal; entrevistar convidados à programação da TV Câmara nos trabalhos externos e internos; executar outras tarefas correlatas.</p> <p>Qualificação/requisito: Ensino superior completo e Carteira Nacional de Jornalista com registro no Ministério do Trabalho, nos termos da Lei 7.084/82;</p>
Técnico em Audiovisual	<p>Atribuições: Produção e realização filmagens externas; execução de trabalhos de fotografia necessários à produção e programas dos serviços do setor; seleção de material e equipamentos adequados para cada tipo de trabalho desenvolvido; edição dos programas gravados em videoteipe; manejo das máquinas operadoras durante a montagem final e edição; ajuste das máquinas e determinação, conforme orientação do Assessor de Imprensa, o melhor ponto de edição; operação de sistema e programa televisivo de transmissão das atividades da Câmara Municipal; operação das câmeras, inclusive portáteis ou semiportáteis, sob orientação técnica do Assessor de Imprensa; execução de outros serviços afetos à sua área de ação, por determinação do Assessor de Imprensa, do Diretor da Câmara ou do Presidente do Poder Legislativo; auxiliar os trabalhos de direção da TV legislativa.</p> <p>Qualificação/requisito: Ensino médio completo e experiência comprovada na área de 05 (cinco) anos.</p>

DIRETORIA GERAL	
Cargo	Descrição
Chefe Administrativo	<p>Atribuições: Chefiar e coordenar as atividades administrativas da Câmara Municipal; supervisionar o controle da efetividade do pessoal da Câmara e elaboração da folha de pagamento do Legislativo, bem como dos registros na ficha funcional, atos de nomeação, exoneração e outros relativos à vida funcional dos servidores da Câmara; coordenar e executar processos de administração interna; Executar as tarefas relacionadas às compras, pesquisas e cotações de preços; supervisionar as atividades de almoxarifado e entrada e saída de materiais; realizar outras tarefas correlatas.</p> <p>Qualificação/requisito: Ensino superior completo.</p>

ANEXO II



Organograma

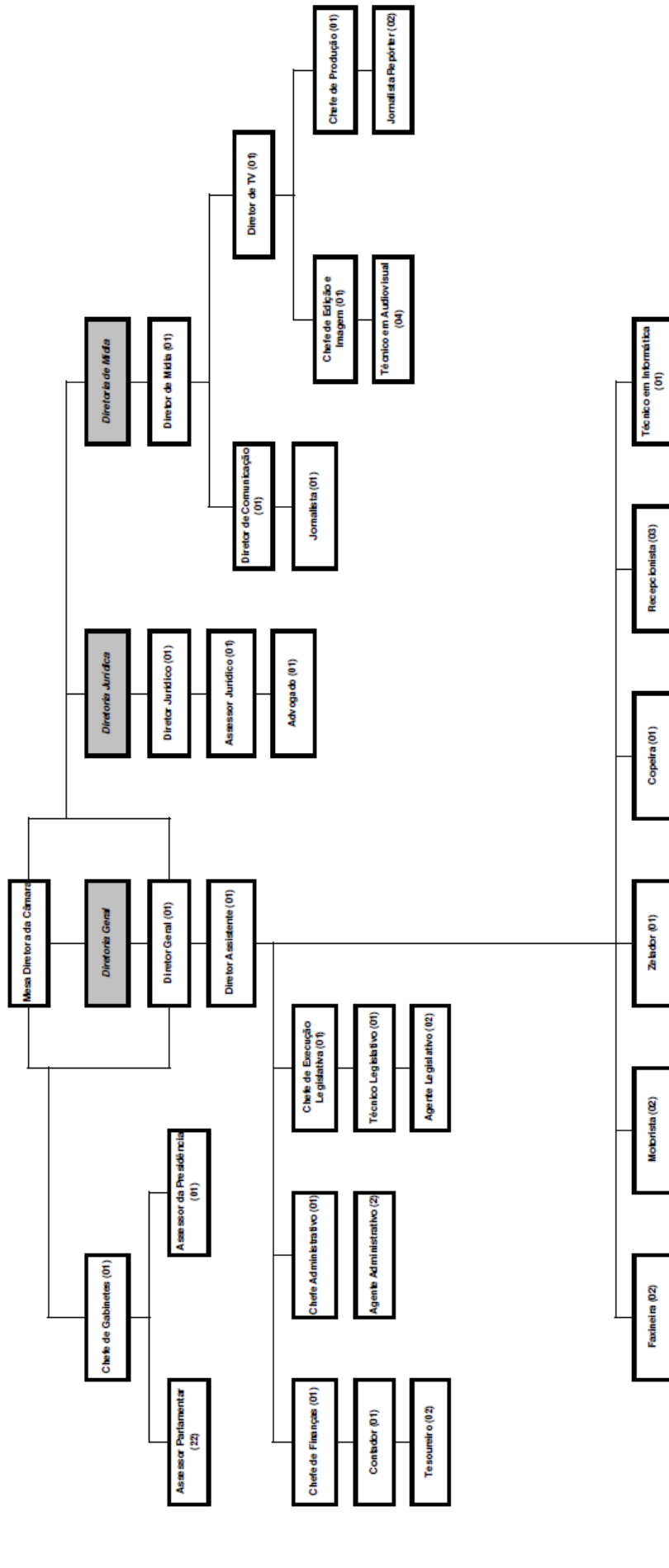

Órgãos de apoio



PREFEITURA MUNICIPAL DE JAHU**EXTRATO DE PORTARIAS**

N.º 2311, de 25/11/2011 – Autoriza o gozo de 15 dias de Licença Prêmio à MELISSA CRISTINA PALOMARES MARCHI, a partir de 28/11/2011.

N.º 2312, de 25/11/2011 – Autoriza o gozo de 15 dias de Licença Prêmio à HUMBERTO ALEXANDRE SILVEIRA BATTOCHIO, a partir de 28/11/2011.

N.º 2313, de 25/11/2011 – Designa VERA LÚCIA DA MATA, para substituir a titular do cargo de Secretária, lotada na Secretaria de Cultura e Turismo, MARIA JACI TOFFANO, no período de 07 de novembro de 2011 a 24 de novembro 2011.

N.º 2314, de 28/11/2011 – Concede 120 dias de Licença Gestante à ERIKA CASTILHO DE SOUZA AMARAL, a partir de 21/11/2011.

N.º 2315, de 28/11/2011 – Designa WILSON SINATURA FILHO, para substituir o titular do cargo de Assessor de Informática, THIAGO PAVAN BRAGION, no período de 05 de dezembro de 2011 a 03 de janeiro 2012.

N.º 2316, de 28/11/2011 – Exonera ROBSON HENRIQUE DE PAULA do cargo de Auxiliar de Segurança, a partir de 22 de novembro de 2011.

N.º 2317, de 28/11/2011 – Concede 1 dia de Licença do artigo 74 da LC 265/2005 à RITA DE CÁSSIA BARLETTA ALABARSE, no dia 21 de novembro de 2011.

N.º 2318, de 28/11/2011 – Concede 1 dia de Licença do artigo 74 da LC 265/2005 à RENATA PATRÍCIA MAIA DE MORAES PAULA, no dia 22 de novembro de 2011.

N.º 2319, de 28/11/2011 – Concede 1 dia de Licença do artigo 74 da LC 265/2005 à JULIANA VASCONCELOS, no dia 21 de novembro de 2011.

N.º 2320, de 28/11/2011 – Concede 1 dia de Licença do artigo 74 da LC 265/2005 à GISLENE CRISTIANE HUSS CANTIDIO, no dia 22 de novembro de 2011.

N.º 2321, de 28/11/2011 – Concede 1 dia de Licença do artigo 74 da LC 265/2005 à BIANCA BACCAR, no dia 23 de novembro de 2011.

N.º 2322, de 28/11/2011 – Autoriza o gozo de 15 dias de Licença Prêmio à YARA TEREZA GAIOTTE, a partir de 03/11/2011.

N.º 2323, de 28/11/2011 – Autoriza o gozo de 15 dias de Licença Prêmio à EDSON ROBERTO ROSALIN, a partir de 16/11/2011.

N.º 2324, de 28/11/2011 – Autoriza o gozo de 30 dias de Licença Prêmio à ANTONIO CLAUDEMIR CORTEZE, a partir de 16/11/2011.

N.º 2325, de 28/11/2011 – Autoriza o gozo de 30 dias de Licença Prêmio à ANTONIO CLAUDEMIR CORTEZE, a partir de 13/10/2011.

N.º 2326, de 28/11/2011 – Autoriza o gozo de 15 dias de Licença Prêmio à ROSANGELA CRISTINA DOMINGOS, a partir de 13/10/2011.

N.º 2327, de 28/11/2011 – Concede 90 dias de Licença Prêmio à PAULO APARECIDO LOPES, referente ao período de 21/02/2004 a 20/02/2009.

N.º 2328, de 28/11/2011 – Concede 90 dias de Licença Prêmio à REGINA ANTONIA ROJO DE MATOS, referente ao período de 25/11/2006 a 24/11/2011.

N.º 2329, de 28/11/2011 – Concede 90 dias de Licença Prêmio à LUIZ EDUARDO RODRIGUES DE ALMEIDA, referente ao período de 26/11/2006 a 25/11/2011.

N.º 2330, de 05/12/2011 – Exonera RODRIGO CÉSAR MARINHO do cargo de Agente de Controle de Vetores, a partir de 28 de novembro de 2011.

N.º 2331, de 05/12/2011 – Designa DANILO GOLDONI, para substituir o titular do cargo de Diretor de Arquivo Geral, JOÃO GERALDO ZANATO, no período de 19 de dezembro de 2011 a 07 de janeiro 2012.

N.º 2333, de 05/12/2011 – Designa LUIZ GUSTAVO BONILHA SURIANO, para substituir o titular do cargo de Chefe de Seção de Dívida Ativa e Contas Correntes, ALESSANDRO TADEU VIARO, no período de 16 de novembro de 2011 a 05 de dezembro 2011.

N.º 2334, de 05/12/2011 – Concede 1 dia de Licença do artigo 74 da LC 265/2005 à RENATA PATRÍCIA MAIA DE MORAES PAULA, no dia 29 de novembro de 2011.

N.º 2335, de 05/12/2011 – Concede 2 dias de Licença do artigo 74 da LC 265/2005 à GISLENE CRISTIANE HUSS CANTIDIO, nos dias 24 e 25 de novembro de 2011.

N.º 2336, de 05/12/2011 – Concede 1 dia de Licença do artigo 74 da LC 265/2005 à ELIANA FERREIRA SILVA, no dia 28 de novembro de 2011.

N.º 2337, de 05/12/2011 – Concede 1 dia de Licença do artigo 74 da LC 265/2005 à RENATA PATRÍCIA MAIA DE MORAES PAULA, no dia 23 de novembro de 2011.

N.º 2338, de 05/12/2011 – Concede 90 dias de Licença Prêmio à ANTONIA AURENICE DE OLIVEIRA ALMEIDA, referente ao período de 25/09/2006 a 24/09/2011.

N.º 2339, de 05/12/2011 – Concede 90 dias de Licença Prêmio à MÁRCIA DE OLIVEIRA COELHO, referente ao período de 18/10/2005 a 17/10/2010.

N.º 2340, de 05/12/2011 – Concede 90 dias de Licença Prêmio à GRAZIELA CRISTIANE GAZIRO, referente ao período de 04/04/2005 a 03/04/2010.

N.º 2341, de 05/12/2011 – Autoriza o gozo de 15 dias de Licença Prêmio à CIBELE APARECIDA SANTOS FERREIRA DA SILVA, a partir de 05/12/2011.

N.º 2342, de 05/12/2011 – Autoriza o gozo de 30 dias de Licença Prêmio à MARIA FRANCISCA RAFFA TEIXEIRA, a partir de 05/12/2011.

N.º 2343, de 05/12/2011 – Autoriza o gozo de 15 dias de Licença Prêmio à MARIA FERNANDA FELIPE, a partir de 05/12/2011.

N.º 2344, de 05/12/2011 – Autoriza o gozo de 15 dias de Licença Prêmio à DANIEL RAMOS PARENTE, a partir de 02/12/2011.

N.º 2345, de 05/12/2011 – Autoriza o gozo de 15 dias de Licença Prêmio à ANA MEIRE DE OLIVEIRA VENDRAMINI, a partir de 02/12/2011.

N.º 2346, de 05/12/2011 – Autoriza o gozo de 15 dias de Licença Prêmio à PATRICIA LUCIANA ROSSI MARTINS, a partir de 02/12/2011.

N.º 2347, de 05/12/2011 – Autoriza o gozo de 15 dias de Licença Prêmio à ANA LUIZA ROSATTI PIRES DE CAMPOS, a partir de 02/12/2011.

N.º 2348, de 05/12/2011 – Autoriza o gozo de 15 dias de Licença Prêmio à MARIA CECILIA GROMBONE DE VASCONCELLOS, a partir de 05/12/2011.

N.º 2349, de 05/12/2011 – Autoriza o gozo de 15 dias de Licença Prêmio à MARGARETE MARUSCHI VICENTE, a partir de 06/12/2011.

N.º 2350, de 05/12/2011 – Autoriza o gozo de 15 dias de Licença Prêmio à LUCIANA APARECIDA LUCINIO, a partir de 08/12/2011.

Jahu, 15 de dezembro de 2011.

CRISTIANO MADELLA TAVARES.
Secretário Especial de Relações Institucionais Interino.



Seção II Secretaria

PREFEITURA MUNICIPAL DE JAHU

SECRETARIA DA EDUCAÇÃO RESOLUÇÃO SE Nº 001/2011

Dispõe sobre o processo anual de atribuição de classes e/ou aulas do pessoal docente do Quadro do Magistério e dá outras providências.

O Secretário Municipal de Educação, tendo em vista o que dispõe o Artigo 91 da Lei Complementar nº 170 de 20 de dezembro de 2001 e considerando:

- as atuais diretrizes da Educação Nacional, no que concerne à formação do professor, indicando a relevância da utilização do universo maior de suas qualificações, em acréscimo às habilitações regulares, com desdobramento das respectivas licenciaturas nas distintas áreas de estudo;
- a necessidade de assegurar os princípios de legalidade, impessoalidade e imparcialidade dos atos e procedimentos administrativos que propiciem a oferta de ensino de qualidade e;
- a necessidade de garantir condições favoráveis à implementação do projeto pedagógico da escola e a realização dos momentos de trabalho coletivo; expede a presente Resolução:

Artigo 1º - O processo de atribuição de classes e/ou aulas do pessoal docente do Quadro do Magistério, para o ano de 2.012, obedecerá ao contido na presente Resolução.

Artigo 2º - O Secretário Municipal de Educação, dentro de sua área de jurisdição, deverá designar Comissão de Atribuição de classes e/ou aulas para a execução e coordenação, bem como o integral acompanhamento e supervisão do processo que estará sob sua responsabilidade em todas as fases, inclusive as de Unidade Escolar, garantindo-lhe publicidade, transparência e legitimidade.

Artigo 3º - Compete ao Diretor de Educação Infantil e ao Diretor de Escola, respeitada a ordem de classificação dos docentes, atribuir as classes e/ou aulas da Educação Infantil (creches e pré escolas) e do Ensino Fundamental de sua Unidade Escolar compatibilizando as cargas horárias, bem como os horários e turnos de funcionamento, com as respectivas jornadas de trabalho docente.

Artigo 4º - A inscrição do docente é única, somente podendo concorrer com duas inscrições o docente que acumula cargos.

Artigo 5º - Os Professores de Educação Básica I, de Educação Infantil, Auxiliares de Ensino Fundamental I e Auxiliares de Educação Infantil, titulares de cargo, poderão, desde que legalmente habilitados, ministrar aulas nos últimos anos do Ensino Fundamental (de 6º a 9º anos), a título de carga suplementar de trabalho, no período diverso do qual seu cargo está vinculado.

Parágrafo único: Consideram-se habilitados os portadores de:

- I- licenciatura plena na disciplina específica ou área afim;
- II- certificado de curso de programa especial de formação pedagógica, instituído pela Resolução do CNE nº 02/97, acompanhado de histórico de bacharelado, unicamente para disciplina específica.

Artigo 6º - Durante a vigência do Programa de Ação de parceria educacional Estado-Município para atendimento do Ensino Fundamental, os Professores da Rede Estadual colocados à disposição do Município deverão fazer a inscrição junto às Unidades Escolares onde foram municipalizados.

§ 1º - A inscrição a que se refere o caput deste artigo terá por finalidade demonstrar que existe pretensão do professor da Rede Estadual em permanecer prestando serviços à municipalidade.

§ 2º - O PEB II municipalizado constituirá jornada na unidade escolar onde foi municipalizado; se for necessário complementar a jornada, o professor será classificado após os titulares de cargo da S.M.E.

Artigo 7º - Os titulares de cargo do mesmo campo de atuação das classes e/ou aulas a serem atribuídas serão classificados na seguinte conformidade:

I - Quanto à situação funcional:

- a) titulares de cargos providos mediante concurso de provas e títulos correspondente aos componentes curriculares das classes e/ou aulas a serem atribuídas;
- b) docentes declarados estáveis na disciplina das aulas a serem atribuídas ou à regência de classes, nos termos do Artigo 19 do Ato das Disposições Constitucionais Transitórias, da Constituição Federal de 1988;
- c) demais docentes.

II - Quanto ao tempo de serviço no magistério público, válido para a Rede Municipal, no campo de atuação das classes ou das aulas a serem atribuídas, serão conferidos os seguintes pontos:

- a) na Unidade Escolar: 0,005 (cinco milésimos) por dia, até o máximo de 50 (cinquenta) pontos;
- b) como titular de cargo: 0,003 (três milésimos) por dia, até o máximo de 30 (trinta) pontos;
- c) no magistério público oficial, na Educação Infantil, no Ensino Fundamental e Médio: 0,001 (um milésimo) por dia até o máximo de 10 (dez) pontos, no devido campo de atuação.

III - Quanto aos títulos, no campo de atuação relativo às classes e/ou aulas a serem atribuídas, serão conferidos os seguintes pontos:

- a) Certificado de Aprovação em Concurso Público de Provas e Títulos, específico para o cargo do qual é titular: 08 (oito) pontos;
- b) Certificado de Aprovação em outros Concursos Públicos de Provas e Títulos da Secretaria de Educação Municipal de Jahu, correspondente ao seu campo de atuação: 01 (um) ponto para cada certificado, até o máximo de 04 (quatro) pontos;
- c) Diploma de Mestre, correspondente ao campo de atuação relativo às classes e/ou aulas a serem atribuídas ou na área de Educação: 08 (oito) pontos;
- d) Diploma de Doutor, correspondente ao campo de atuação relativo às classes e/ou aulas a serem atribuídas ou na área de Educação: 12 (doze) pontos.

§ 1º - É vedada a atribuição cumulativa dos pontos dos títulos de Mestre e Doutor.

§ 2º - O título de Mestre ou Doutor da área de Educação será computado para o campo de atuação de Professor de Educação Infantil e Professor de Ensino Fundamental.

§ 3º - Os cursos de especialização, aperfeiçoamento ou extensão cultural, no respectivo campo de atuação, realizados por instituições credenciadas valerão:

- a) Certificado de Especialização, realizado após a graduação, correspondente ao campo de atuação, relativo às classes e/ou aulas a serem atribuídas, com duração de 360 (trezentas e sessenta) horas: 1º Curso: 03 (três) pontos, 2º Curso 02 (dois) pontos e 3º Curso 01 (um) ponto, até o máximo de três certificados;
- b) Certificados de Cursos de aperfeiçoamento ou de Extensão Cultural, com duração de 30 (trinta) horas, inerentes ao magistério, correspondente ao campo de atuação, relativo às classes e/ou aulas a serem atribuídas, realizados nos últimos 05 (cinco) anos, com data base em 30/06/11, a cada 180 (cento e oitenta) horas: 1,0 (um) ponto. Até que não sejam completadas as 180 (centos e oitenta) horas, não será atribuída pontuação.

§ 4º - A data base para contagem de tempo de serviço de que trata o inciso II deste artigo será de 30 de junho de 2011.

IV - No caso de empate, serão utilizados, pela ordem, os seguintes critérios de desempate:

- a) maior tempo de efetivo exercício como titular de cargo;
- b) maior idade cronológica do candidato;
- c) maior número de filhos menores de 18 anos.

Artigo 8º - Para suprir os casos de classes/aulas em substituição ou que não constituam jornada para formação de cargo poderão ser efetuadas contratações por prazo determinado (CLT).

Artigo 9º - O docente cadastrado através do processo seletivo será classificado no respectivo campo de atuação de sua licenciatura, de acordo com o resultado da prova do processo seletivo.

§ 1º - A classificação do processo seletivo será publicada no jornal oficial e afixada no Espaço Pedagógico.

§ 2º - As chamadas para contratações por prazo determinado (CLT) serão efetuadas obedecendo listagem de classificação do Concurso Público e/ou

bdo Processo Seletivo - 2011, respeitando-se a área de atuação e a ordem de classificação.

§ 3º - No caso de contratação por prazo determinado, o candidato continuará na listagem de classificação do concurso público, podendo ser nomeado, no caso de



abertura de vaga, para o cargo para o qual prestou o concurso.

§ 4º Caso o candidato renuncie/decline da contratação por prazo determinado (CLT), não haverá qualquer tipo de alteração na sua classificação no concurso público, podendo, no caso de criação de cargos ser convocado para efetivação.

Artigo 10 – As jornadas semanais de trabalho docente previstas no Estatuto do Magistério são assim constituídas:

I – Jornada de 24 (vinte e quatro) horas semanais destinada a docentes que atuam na Educação Infantil e no Ensino Fundamental de 6º ao 9º ano, composta por:

- a) 16 (dezesesseis) horas semanais de interação com alunos;
- b) 08 (oito) horas semanais para estudos, planejamento e avaliação.

II – Jornada de 30 (trinta) horas semanais, destinada a docentes que atuam no Ensino Fundamental de 1º ao 9º ano, composta por:

- a) 20 (vinte) horas semanais de interação com alunos;
- b) 10 (dez) horas semanais para estudos, planejamento e avaliação.

III – Jornada de 40 (quarenta) horas semanais, destinada a docentes que atuam no Ensino Fundamental de 6º ao 9º ano, composta por:

- a) 27 (vinte e sete) horas semanais de interação com alunos;
- b) 13 (treze) horas semanais para estudos, planejamento e avaliação.

§ 1º – Além das aulas das jornadas de que tratam os incisos I e II deste artigo, os titulares de cargo poderão ministrar aulas a título de carga suplementar de trabalho docente.

§ 2º – Além das aulas da jornada de que tratam os incisos I e II deste artigo, os titulares de cargo do Quadro do Magistério poderão ministrar classes e/ou aulas, conforme Lei Complementar nº 205, de 07 de outubro de 2003.

§ 3º – A carga horária máxima possível de ser exercida pelos docentes titulares de apenas 01 (um) cargo é de 40 (quarenta) horas semanais.

§ 4º – A carga horária máxima possível de ser exercida pelos titulares de cargo do Quadro do Magistério, com acúmulo de cargos, é de 64 (sessenta e quatro) horas semanais, desde que, isoladamente, nenhum dos cargos ultrapasse a carga horária de 40 (quarenta) horas semanais.

Artigo 11 – A acumulação de 02 (dois) cargos docentes ou um cargo de suporte pedagógico com um cargo docente, todos integrantes do Quadro de Magistério Municipal, é permitida, respeitados:

- I – o limite de 64 (sessenta e quatro) horas semanais de carga horária total;
- II – a compatibilidade de horários;
- III – a prévia publicação de ato decisório favorável.

§ 1º – Para fins de acúmulo de empregos de caráter temporário, no próprio Sistema Municipal de Ensino, de acordo com as normas constitucionais, os docentes não poderão ultrapassar o limite de 40 (quarenta) horas semanais.

§ 2º – O limite de carga horária semanal estabelecida no inciso I deste artigo não se aplicará quando a acumulação for de um cargo do Quadro de Magistério do Município de Jahu com um cargo de outro Município, do Estado ou da União. (LC 375/2010)

Artigo 12 – A atribuição inicial de classes e aulas para o ano de 2012 aos docentes inscritos e classificados, obedecerá a seguinte ordem:

I – na unidade escolar, atribuição aos titulares de cargo:

- a) para constituição de jornada de trabalho;
- b) para ampliação de jornada de trabalho;
- c) a título de carga suplementar de trabalho.

II – na Secretaria de Educação, atribuição de classes e/ou aulas aos titulares de cargo:

- a) para complementação da jornada dos que não a constituíram em sua Unidade;
- b) os docentes não atendidos na unidade escolar (excedentes);
 - c) em caráter obrigatório, aos docentes declarados adidos;
- d) aos docentes declarados estáveis;
- e) aos docentes servidores de Educação Infantil;
- f) para ampliação de jornada;
- g) a título de carga suplementar de trabalho;
- h) ao docente efetivo da rede municipal, conforme Lei Complementar nº 205, de

07 de outubro de 2003.

Artigo 13 – As classes e aulas de Educação Infantil e de Ensino Fundamental (anos iniciais de 1º ao 5º ano) deverão ser atribuídas em conformidade com a carga horária da classe e a jornada de trabalho docente, caracterizando, no mesmo momento, constituição de jornada.

Artigo 14 – As classes especiais (EEE – Educação Especial Exclusiva) deverão ser atribuídas aos PEB II concursados nesta especialidade constituindo Jornada de Trabalho Docente.

Artigo 15 – As salas de recursos multifuncionais (AEE – Atendimento Educacional Especializado) serão atribuídas na seguinte conformidade:

- I – ao PEB II concursado em Educação Especial que não constituiu Jornada de Trabalho Docente de acordo com o artigo 14;
- II – através da Lei Complementar 205/2003 aos professores com curso de graduação, pós graduação (360 horas ou mais) e/ou formação continuada (mínimo de 180 horas) que o habilite para atuar em áreas da educação especial para o atendimento às necessidades educacionais especiais dos alunos, classificados em lista específica em nível de Secretaria Municipal de Educação;
- III – através do processo seletivo específico em vigor a partir de junho/2010.

Artigo 16 – As aulas que excederem o total necessário para a constituição das jornadas de trabalho dos titulares de cargo serão consideradas, na ordem seguinte disponíveis para:

I – ampliação de jornada de trabalho docente para o professor de Educação Básica II;

II – ingresso, que ocorrerá após o processo de atribuição – para este momento serão reservadas as aulas livres remanescentes após a ampliação de jornada dos professores de Educação Básica II;

III – atribuição de carga suplementar de trabalho;

IV – atribuição conforme Lei Complementar nº 205, de 07 de outubro de 2003;

V – atribuição de carga horária aos professores classificados no Processo Seletivo – 2011, a serem contratados pela CLT, por prazo determinado.

Artigo 17 – As aulas livres que constituírem cargos de PEB II, as aulas/classes livres do Ensino Fundamental (anos iniciais 1º ao 5º) e de Educação Infantil remanescentes do processo de remoção e atribuição de aulas/classes aos titulares de cargos, serão oferecidas para ingresso aos professores classificados em concurso público de provas e títulos.

Parágrafo único: as classes e/ou aulas que constituírem cargo vago para ingresso poderão ser atribuídas aos docentes titulares de cargo para substituição através da Lei Complementar 205/2003, em blocos indivisíveis, até a posse e exercício de novos titulares.

Artigo 18 – A atribuição de classes e/ou aulas durante o ano, por quaisquer períodos, far-se-á na Secretaria de Educação, atendida a seguinte ordem de prioridade:

I – titular de cargo:

- a) para constituição de jornada;
- b) para professor declarado adido;
- c) para ampliação de jornada;
- d) para atribuição de carga suplementar de trabalho.

II – docente estável;

III – docente servidor de Educação Infantil;

IV – docente titular de cargo conforme Lei Complementar nº 205, de 07 de outubro de 2003.

V – docente contratado por tempo determinado.

Artigo 19 – Os PEBs II de Inglês, Artes e Educação Física que, por insuficiência de aulas, não constituírem sua jornada em uma única escola, deverão esgotar as aulas da unidade, antes de optarem por uma segunda. Se ainda assim, a jornada não for constituída, as aulas da segunda deverão ser esgotadas, e assim sucessivamente. A escola em que o docente tiver o maior número de aulas será sua Sede de Exercício e de Controle de Frequência.

Artigo 20 – Ficam vedadas:

I – A atribuição de aulas de outros componentes curriculares que não os do anexo I desta Resolução, excetuando-se a carga horária decorrente da atribuição de Projetos Especiais de interesse da Secretaria de Educação.

II – A desistência de aulas que compõem a carga suplementar de trabalho, exceto no caso de aulas em substituição para assumir aulas livres.

III – A participação em nova atribuição ao titular de cargo que desistir, no



decorrer do ano letivo, de classes e/ou aulas atribuídas nos termos da Lei Complementar nº 205, de 07 de outubro de 2003.

IV - A constituição da Jornada de Trabalho Docente com:

- classes de 1ª a 4ª séries da Educação de Jovens e Adultos (EJA)
- aulas das 8ªs séries da Educação de Jovens e Adultos (EJA)
- mais de 50% das aulas da Educação de Jovens e Adultos (EJA)

V - A atribuição ao professor de Educação Infantil, a título de constituição de Jornada de Trabalho Docente ou através da L.C. 205/2003, da classe onde o mesmo tem o cargo constituído no outro período.

Artigo 21 – O titular de cargo que tiver atribuída carga suplementar de trabalho ou conforme a L.C. 205/2003, ou docente contratado que não comparecer ou não se comunicar com a unidade escolar no primeiro dia útil subsequente à atribuição será considerado desistente.

Artigo 22 – O titular de cargo que tiver atribuída Carga Suplementar de Trabalho Docente ou através da L. C. 205/2003 que contar, no ano letivo de 2012 com mais de 12 faltas (abonadas, justificadas ou injustificadas) ficará impedido de participar das referidas atribuições no ano letivo subsequente.

Artigo 23 – Compete à Secretaria de Educação decidir pela permanência de docente contratado em substituição, quando ocorrer novo afastamento do titular ou quando houver vacância do cargo desde que:

- não haja prejuízo aos titulares de cargo;
- o intervalo entre afastamento seja inferior a 15 (quinze) dias;
- que a interrupção do afastamento tenha ocorrido em período de recesso escolar.

Artigo 24 - Os recursos referentes ao processo de atribuição de classes e/ou aulas não terão efeito suspensivo, devendo ser interpostos no prazo de 02 (dois) dias úteis, dispondo a autoridade recorrida do mesmo prazo de decisão.

Artigo 25 – A Secretaria de Educação Municipal de Jahu, através de edital, estabelecerá o cronograma e as diretrizes para atribuição de classes e/ou aulas relativas ao ano letivo de 2011.

Artigo 26 – Os casos omissos nesta resolução serão resolvidos pela Comissão de Atribuição de Classes e/ou aulas da Secretaria de Educação Municipal de Jahu.

Artigo 27 – Esta resolução entrará em vigor na data de sua publicação.

Jahu, 08 de dezembro de 2011

Orivaldo Candarolla
Secretário de Educação

ANEXO I

CLASSE DOCENTE	CLASSES E/OU AULAS OBJETOS DE ATRIBUIÇÃO
Professor de Educação Infantil	Classe de Educação Infantil Aulas de Valores e Atitudes
Professor de Ensino Fundamental (1º ao 5º ano)	Classe Comum Aulas de Leitura e Escrita
Professor de Ensino Fundamental (6º ao 9º anos)	Língua Portuguesa
	Matemática
	Inglês
	História
	Geografia
	Artes
	Ciências
	Educação Física

Jahu, 07 de dezembro de 2011.

Orivaldo Candarolla
Secretário de Educação

ANEXO II

TABELA DE HORAS DE TRABALHO PEDAGÓGICO

HORAS EM INTERAÇÃO COM ALUNOS	HORAS DE TRABALHO PEDAGÓGICO COLETIVO	HORAS DE ESTUDOS	HORAS DE TRABALHO PEDAGÓGICO EM LOCAL DE LIVRE ESCOLHA	TOTAL SEMANAL	TOTAL MENSAL
01	-	-	-	1	5
02	-	-	-	2	10
03	1	-	-	4	20
04	1	-	-	5	25
05	1	-	-	6	30
06	2	-	-	8	40
07	2	-	1	10	50
08	2	-	1	11	55
09	2	-	2	13	65
10	2	-	2	14	70
11	2	1	2	16	80
12	2	1	2	17	85
13	2	2	2	19	95
14	2	2	2	20	100
15	2	3	2	22	110
16	2	4	2	24	120
17	2	4	2	25	125
18	2	4	2	26	130
19	2	4	3	28	140
20	2	5	3	30	150
21	2	5	3	31	155
22	2	5	3	32	160
23	3	5	3	34	170
24	3	5	3	35	175
25	3	6	3	37	185
26	3	6	3	38	190
27	3	7	3	40	200

Jahu, 07 de dezembro de 2011.

Orivaldo Candarolla
Secretário de Educação

RESOLUÇÃO SE nº 02/2011
de 08 de dezembro de 2011

Dispõe sobre a comissão da Secretaria de Educação responsável pelo processo de atribuição de aulas para o ano letivo de 2.012.

Orivaldo Candarolla, Secretário Municipal de Educação de Jahu, usando das atribuições que lhe são conferidas pelo Artigo 2º da Lei Complementar nº 170, de 20 de dezembro de 2001, designa os membros abaixo relacionados para constituírem a Comissão de Atribuição de classes e aulas, para o ano letivo de 2.012, para a coordenação, o integral acompanhamento e supervisão do processo que estará sob sua responsabilidade em todas as fases, inclusive as de Unidade Escolar, garantindo-lhe publicidade, transparência e legitimidade.

Aparecida Elisabete Toribio Vidal, RG. 11.611.889
Marlene Aparecida Ferrinho Vendramini, RG 6.856.307
Cleide Aparecida Caetano Bolsonaro, RG.5.054.146-8
Elizabeth Pena Maziero, RG 13.907.885
Laércio Valdir Cecato RG 14.805.731
Maria Helenice Zamboni Genaro, RG. 25.116.664-8
Maria Odila Martins, RG. 9.564.907
Monica Menin, RG. 21.171.368-5
Rosa Maria Paulucci Previero, RG.17.805.839-7
Terezinha Valentina Rassinetti Travessa, RG 5.218.996
Valéria Elisabete Testa Fiorelli, RG. 17.806.260
Vani Aparecida Panelli Seoane, RG 8.548.533



Jahu, 07 de dezembro de 2011.

Orivaldo Candarolla
Secretário de Educação

PREFEITURA MUNICIPAL DE JAHU

SECRETARIA DE EDUCAÇÃO

CRONOGRAMA DE ATRIBUIÇÃO DE AULAS/CLASSES E DE REMOÇÃO PARA PROFESSORES E AUXILIARES DE EDUCAÇÃO INFANTIL, DE EDUCAÇÃO BÁSICA I, PROFESSORES DE EDUCAÇÃO BÁSICA II

DIA	HORÁRIO	FASES
14/12/2011	18:00	Constituição de Jornada de Trabalho Docente dos Professores e Auxiliares de Educação Infantil e de Educação Básica I e dos Professores de Educação Básica II – Educação Especial Unidade Escolar
16/12/2011	18:00	Constituição de Jornada de Trabalho Docente dos PEB II Educação Especial, Professor de Educação Básica I e Professor de Educação Infantil que não a constituíram na Unidade Escolar Atribuição de Carga Horária aos Professores de Educação Infantil Estáveis Atribuição de Carga Horária aos Professores de Educação Infantil Celetistas Espaço Pedagógico
19/12/2011	18:00	Remoção para Professores de Educação Básica I Espaço Pedagógico
20/12/11	18:00	Remoção para Professores de Educação Infantil Espaço Pedagógico
21/12/11	08:30	Constituição de Jornada de Trabalho Docente dos Professores de Educação Básica II de Língua Portuguesa, Matemática, História, Geografia e Ciências EMEF Profª Norma Botelho
21/12/11	10:30	Ampliação de Jornada de Trabalho Docente dos Professores de Educação Básica II de Língua Portuguesa, Matemática, História, Geografia e Ciências EMEF Profª Norma Botelho
21/12/11	08:30	Fixação de Sede de Exercício e Controle de Frequência e Constituição de Jornada de Trabalho Docente aos Professores de Educação Básica II de Inglês. EMEF Profª Norma Botelho
21/12/11	10:30	Ampliação de Jornada de Trabalho Docente aos Professores de Educação Básica II de Inglês EMEF Profª Norma Botelho
21/12/11	12:30	Fixação de Sede de Exercício e Controle de Frequência e Constituição de Jornada de Trabalho Docente aos Professores de Educação Básica II de Artes. EMEF Profª Norma Botelho
21/12/11	14:00	Ampliação de Jornada de Trabalho Docente aos Professores de Educação Básica II de Artes EMEF Profª Norma Botelho

21/12/11	14:30	Fixação de Sede de Exercício e Controle de Frequência e Constituição de Jornada de Trabalho Docente aos Professores de Educação Básica II de Educação Física EMEF Profª Norma Botelho
21/12/11	16:00	Ampliação de Jornada de Trabalho Docente aos Professores de Educação Básica II de Educação Física EMEF Profª Norma Botelho

PREFEITURA MUNICIPAL DE JAHU
SECRETARIA DA EDUCAÇÃO

Edital SE nº 05/2011
de 07 de dezembro de 2011

Estabelece cronograma e diretrizes para atribuição de aulas do ano letivo de 2012.

O Secretário Municipal de Educação de Jahu, tendo em vista o processo de atribuição de classes e/ou aulas relativas ao ano de 2012, expede o presente edital.

1 - A atribuição de classes e/ou aulas para o ano letivo 2012 será feita com a observância dos cronogramas anexos.

2 - A Secretaria de Educação manterá afixado à vista do público interessado, durante todo o ano, os editais de convocação e de classificação de docentes. Os dias de atribuição de classes e/ou aulas para os titulares de cargo da rede municipal será às segundas-feiras, às 15 horas, no Espaço Pedagógico.

3 - Este edital entrará em vigor na data de sua publicação, ficando revogadas as disposições em contrário.

Jahu, 07 de dezembro de 2011

ORIVALDO CANDAROLLA,
Secretário de Educação.

ERRATA

No Jornal "Oficial de Jahu"
(Edição nº 504 – Semana de 11 a 17/11/2011)

No EDITAL SE Nº 003/2010
de 10 de novembro de 2011

Onde se lê :
Dia 12/12/2011 às 18:00 horas – Professores de Ensino Fundamental
Dia 18/12/2011 às 08:00 horas – Professores de Educação Infantil

Leia-se:
Dia 19/12/2011 às 18:00 horas – Professores de Ensino Fundamental
Dia 19/12/2011 às 08:00 horas – Professores de Educação Infantil

Jahu, 12 de dezembro de 2011

ORIVALDO CANDAROLLA
Secretário de Educação



Seção III Licitação

PREFEITURA MUNICIPAL DE JAHU

INFORMATIVO DEPARTAMENTO DE LICITAÇÕES E COMPRAS

SUSPENSÃO:

PREGÃO PRESENCIAL 072/2011 – OBJETO: CONTRATAÇÃO DE EMPRESA ESPECIALIZADA NO FORNECIMENTO E PRESTAÇÃO DE SERVIÇOS DE ADMINISTRAÇÃO DE BENEFÍCIO ALIMENTAÇÃO, NA FORMA DE CRÉDITOS A SEREM EFETUADOS EM CARTÃO ELETRÔNICO MAGNÉTICO, DESTINADOS AOS SERVIDORES DA PREFEITURA MUNICIPAL DE JAHU E SAEMJA CONFORME RELATÓRIO DESCRITIVO CONSTANTE DO ANEXO I.

CLASSIFICAÇÃO:

CONCORRÊNCIA 004/2011 – OBJETO: CONTRATAÇÃO DE EMPRESA ESPECIALIZADA EM OBRAS E SERVIÇOS DE ENGENHARIA COM FORNECIMENTO DE MATERIAL, MÃO DE OBRA E EQUIPAMENTOS, PARA A EXECUÇÃO DAS OBRAS DE REFORMA E AMPLIAÇÃO DA SEDE DO CORPO DE BOMBEIROS DE JAHU/SP.

CONVITE 062/2011 – OBJETO: CONTRATAÇÃO DE EMPRESA ESPECIALIZADA PARA PRESTAÇÃO DE SERVIÇOS DE LEVANTAMENTO, REVISÃO E ANÁLISE DOS CRÉDITOS MUNICIPAIS REFERENTE A IPTU, AIIMS, RELATIVOS ÀS EMPRESAS SUJEITAS À TRIBUTAÇÃO E FISCALIZAÇÃO MUNICIPAL.

REVOGAÇÃO:

PREGÃO PRESENCIAL 071/2011 – OBJETO: AQUISIÇÃO DE REFEIÇÕES COLETIVAS COM UTILIZAÇÃO DE MARMITAS DE ALUMÍNIO TIPO MARMITEX PARA A SUBPREFEITURA DO DISTRITO DE POTUNDUVA.

HOMOLOGAÇÃO:

CONCORRÊNCIA 008/2011 – OBJETO: CONTRATAÇÃO DE EMPRESA ESPECIALIZADA EM OBRAS E SERVIÇOS DE ENGENHARIA, COM FORNECIMENTO DE MATERIAL, MÃO DE OBRA E EQUIPAMENTOS PARA EXECUÇÃO DAS OBRAS DA ESCOLA ESTADUAL JARDIM PIRES I.

TOMADA DE PREÇOS 004/2011 – OBJETO: CONTRATAÇÃO DE EMPRESA ESPECIALIZADA PARA FORNECIMENTO DE MATERIAL, MÃO DE OBRA E EQUIPAMENTOS PARA CONSTRUÇÃO DO CENTRO PARA IDOSO, LOCALIZADO NA RUA ROBERTO CROZERA, S/Nº, JARDIM SÃO CRISPIM, NA CIDADE DE JAHU.

EXTRATO DE ATA DE REGISTRO DE PREÇOS:

ATA DE REGISTRO DE PREÇOS 019/2010 – PRODUTOS ROCHE QUÍMICOS E FARMACÊUTICOS S./A. – PREGÃO PRESENCIAL 075/2010 – VALOR R\$ 37.907,28.

ATA DE REGISTRO DE PREÇOS 019/2010 – CRISTÁLIA PRODUTOS QUÍMICOS FARMACÊUTICOS LTDA. – PREGÃO PRESENCIAL 075/2010 – VALOR R\$ 1.198,80.
ATA DE REGISTRO DE PREÇOS 019/2010 – MARCOS AURÉLIO OGANDO DE OLIVEIRA - EPP. – PREGÃO PRESENCIAL 075/2010 – VALOR R\$ 5.400,00.

ATA DE REGISTRO DE PREÇOS 009/2011 – D & F ARTIGOS MÉDICOS E ORTOPÉDICOS LTDA - ME. – PREGÃO PRESENCIAL 037/2011 – VALOR R\$ 62.298,00.

ATA DE REGISTRO DE PREÇOS 016/2011 – GBR INDÚSTRIA E COMÉRCIO DE TECIDO E CONFECÇÕES LTDA. – PREGÃO PRESENCIAL 063/2011 – VALOR R\$ 54.499,65.

ATA DE REGISTRO DE PREÇOS 016/2011 – V.C.M. THEODORO – ME. – PREGÃO PRESENCIAL 063/2011 – VALOR R\$ 1.376,60.

EXTRATO DE CONTRATO:

CONTRATO 7.998/2011 – JORDANA VÔMERO TEIXEIRA – ME. – PREGÃO PRESENCIAL 026/2011 – VALOR R\$ 10.433,50.

CONTRATO 8.000/2011 – MONTE AZUL ENGENHARIA AMBIENTAL LTDA. – PREGÃO PRESENCIAL 068/2011 – VALOR R\$ 95.963,40.

CONTRATO 8.001/2011 – COMERCIAL PREGON DE MATERIAL ELÉTRICO LTDA. – CONVITE 059/2011 – VALOR R\$ 63.600,00.

EDUARDO ODILON FRANCESCHI – SECRETÁRIO DE ECONOMIA E FINANÇAS.

Seção IV Autarquias

PREFEITURA MUNICIPAL DE JAHU

SERVIÇO DE ÁGUA E ESGOTO DO MUNICÍPIO DE JAHU – SAEMJA

Processo nº 2407/2011

LICITAÇÃO Nº 33/11 – EDITAL Nº 22/11
PREGÃO PRESENCIAL

HOMOLOGAÇÃO

Objeto:- Aquisição de tabletes de cloro/flúor para tratamento de água. À vista dos elementos de instrução do processo supra, da classificação e adjudicação do Pregoeiro, HOMOLOGO o objeto do certame em favor da licitante HIDROLAB SANEAMENTO AMBIENTAL LTDA – EPP, nos termos do art. 4º, inc. XXII da Lei Federal nº 10520/02 e art. 11, inc. XXIII do Decreto Municipal nº 5205/04.
Jahú – 12 de dezembro de 2011

CLAUDIA ALICE BACCARO
Superintendente



PREFEITURA MUNICIPAL DE JAHU**SERVIÇO DE ÁGUA E ESGOTO
DO MUNICÍPIO DE JAHU - SAEMJA**

DISPENSA DE LICITAÇÃO

RATIFICAÇÃO

PROCESSO:- nº 2328/11 – OBJETO:- Prestação de serviços com caminhões tanque, para atendimento de desabastecimento, em razão de reparos na bomba do Poço do Jardim Nova Jahu - DESPACHO:- Ratifico os pareceres constantes do Proc. 2328/11 e autorizo a contratação abaixo, dispensando-se o processo licitatório. FUNDAMENTO:- Art. 24, inc. IV e art. 26, caput, da lei Federal nº 8666/93. CONTRATADA:- Jaupavi Terraplenagem e Pavimentação Ltda – R\$ 3.000,00 - REF:- Complemento da publicação legal de 25/11/11. Jahu – 12 de dezembro de 2011

CLAUDIA ALICE BACCARO
Superintendente

Seção V Poder Legislativo

CÂMARA MUNICIPAL DE JAHU

DECRETO LEGISLATIVO Nº 360, Proc. 025/2011.
12 de dezembro de 2011.

Autores: Paulo César Gambarini, Atílio Durval Gasparotto, Carlos Alberto Lampião B. Magon, Fernando Frederico de Almeida Junior, José Ap. Segura Ruiz, Paulo de Tarso Nuñez Chiodo, Ronaldo Formigão e Tito Coló Neto.

Concede Título de Cidadão Jauense.

O PRESIDENTE DA CÂMARA MUNICIPAL DE JAHU, nos termos do Artigo 12, inciso II e alínea "d", do Regimento Interno, decreta e promulga o seguinte DECRETO LEGISLATIVO :

Art. 1º É concedido o Título de Cidadão Jauense ao Cônego Alexandre Donizete Francisco, como homenagem da comunidade jauense pelos relevantes serviços prestados ao Município.

Art. 2º Esta Decreto Legislativo entra em vigor na data de sua publicação oficial.

CÂMARA MUNICIPAL DE JAHU
12 de dezembro de 2011

CARLOS ALBERTO LAMPIÃO BIGLIAZZI MAGON,
Presidente.

RONALDO FORMIGÃO,
1º Secretário.

CARLOS ALEXANDRE RAMOS,
2º Secretário.

Registrado na Secretaria da Câmara
Municipal de Jahu, na data supra.

LUIZ CARLOS RAMOS FURLANETO,
Diretor Geral da Câmara Municipal de Jahu.

(Veiculação sem ônus para a Câmara Municipal – cf. Resolução nº 303/2007.)

CÂMARA MUNICIPAL DE JAHU

Extrato de Contrato

Contrato No. 022/2011
Contratada: Marcelo Javarez Araçatuba ME
Objeto: Estudo Viabilidade Tec. TV Câmara
Valor : R\$ 13.500,00
Dotação: 13.3.3.90.39.01.01.02.01.122.0705.2258
Data da Assinatura: 23 de Novembro de 2011
Prazo: 12 dias(doze dias)

**Veiculação sem ônus para a Câmara Municipal de Jahu
Resolução No. 303/2007**

CÂMARA MUNICIPAL DE JAHU

Extrato de Contrato

Contrato No. 023/2011
Contratada: Rede LK de Postos Ltda.
Objeto: Fornecimento de Combustível
Dotação: 13.3.3.90.30.01.01.02.01.122.0705.2.258
Data da Assinatura: 22 de Novembro de 2011
Prazo: 60 dias (sessenta dias)

**Veiculação sem ônus para a Câmara Municipal de Jahu
Resolução No. 303/2007**



CÂMARA MUNICIPAL DE JAHU

Extrato de Portarias

Portaria nº. 182, de 09/12/2011 – Autoriza a formalização de licitação modalidade Carta Convite, visando à contratação de empresa para prestação de serviços de reforma e decoração do Plenário da Câmara Municipal com fornecimento de materiais.

Portaria nº. 183, de 09/12/2011 – Designa o funcionário Luiz Carlos Ramos Furlaneto na condição de Pregoeiro e os funcionários Ana Claudia Sabino Moreira da Costa e Maurício Alves de Oliveira, para comporem equipe de apoio da licitação de que trata a Portaria nº. 182, de 09/12/2011.

Portaria nº. 184, de 12/12/2011 – Concede e autoriza férias regulares (20 dias) ao funcionário Cassiano Rodrigues dos Santos Filho, ocupante do cargo de "Assessor Parlamentar", matrícula nº. 255.

Jahu, 12 de dezembro de 2011.

Carlos Alberto Lampião Bigliazzi Magon,
Presidente da Câmara Municipal de Jahu.

(Veiculação sem ônus para a Câmara Municipal – cf. Resolução nº. 303/2007)



Câmara Municipal de Jahu
Estado de São Paulo

CONCURSO PÚBLICO N.º 001/2011

EDITAL DE HOMOLOGAÇÃO DE INSCRIÇÕES E
CONVOCAÇÃO PARA PRESTAÇÃO DA PROVA ESCRITA

A CÂMARA MUNICIPAL DE JAHU, Estado de São Paulo, coordenada pela Comissão Especial de Concurso Público, nomeada através de Ato da Presidência n.º 018/2011, de 03 de novembro de 2011, torna público, para conhecimentos dos interessados que todas as inscrições para o CONCURSO PÚBLICO N.º 001/2011, realizadas no período 18 de novembro de 2011 à 07 de dezembro de 2011, com o devido recolhimento da taxa de inscrição ou requerimento de isenção do pagamento da taxa de inscrição dos candidatos que comprovaram ser Doadores de Sangue, foram HOMOLOGADAS.

Os candidatos devidamente inscritos cujas inscrições foram homologadas ficam convocados à prestação das provas escritas, que serão realizadas impreterivelmente nos dias, horários e locais abaixo indicados:

PRIMEIRO PERÍODO DE APLICAÇÃO	
CARGOS PÚBLICOS:	
ADVOGADO FAXINEIRA JORNALISTA	
DIA E HORÁRIO:	15 DE JANEIRO DE 2012 DOMINGO 09:00 HORAS
LOCAL:	E.E. "CAETANO LOURENÇO DE CAMARGO" RUA CONEGO ANSELMO WALVENKENS, S/Nº - CENTRO - JAHU/SP

SEGUNDO PERÍODO DE APLICAÇÃO	
CARGOS PÚBLICOS:	
CONTADOR JORNALISTA REPORTER MOTORISTA	
DIA E HORÁRIO:	15 DE JANEIRO DE 2012 DOMINGO 14:00 HORAS
LOCAL:	E.E. "CAETANO LOURENÇO DE CAMARGO" RUA CONEGO ANSELMO WALVENKENS, S/Nº - CENTRO - JAHU/SP

Para a realização das provas, os candidatos deverão se apresentar, no mínimo, com antecedência de 30 (trinta) minutos do horário determinado para o início das mesmas, munidos do comprovante de inscrição, documento de identidade (RG), caneta esferográfica azul ou preta, lápis e borracha, sem o que não serão admitidos às provas. Os portões serão fechados impreterivelmente no horário estabelecido para início das provas.

Segue abaixo, demonstrativo das inscrições que foram homologadas:

* CARGO PÚBLICO: **ADVOGADO**

ORDEM	PROT/INSC	R.G.	NOME
001	30802	9.605.642	ADRIANA HELENA DE OLIVEIRA ROMAO
002	30128	275081540	ALDO CASTALDI NETTO
003	31163	434402783	ALDO LUIZ GONÇALVES DIAS
004	30424	281529589	ALEX GONÇALVES



Câmara Municipal de Jahu
Estado de São Paulo

005	29944	305636315	ALEX JOSE PAIXAO ZAVITOSKI
006	29849	418947478	ALINE FERNANDA PINHEIRO
007	31356	29.417.307-9	ALINE MARIA JORGE BONILHA
008	31436	7.022.080-6	ALINE MURTA GALACINI HUNGARO
009	30823	24215976X	ALINE RODRIGUERO DUTRA
010	31345	3.701.051	AMARILIS RONCON PEREZ
011	31425	24.273.497-2	ANA CHRISTINA BARBOSA FEDATO
012	30281	26.738.830-5	ANA ELISA NEUBER DELIGI TOLEDO
013	29712	335935692	ANA KARINA TEIXEIRA
014	30915	44051367-4	ANA PAULA GUEDES HYPOLITO
015	30289	255931128	ANA PAULA SUDAIA CAMPANA
016	30425	228763824	ANA RAQUEL CORADINI CABRIOLI
017	30810	26.190.961-7	ANDRE LUIZ DE MATOS SANTOS
018	30477	22648054-9	ANDREA MONTORO CUBA GUIMARAES
019	30873	29869489X	ANDREI GUSTAVO FORTI QUESSADA
020	31515	30.701.883-0	ANGELICA DA SILVEIRA SEGREDO MIYAGI
021	29762	30.257.304-5	ANGELICA SOUZA LIMA RAVAGNOLLI
022	30809	25400527-5	ANTONIO MARCOS ORSELLI
023	30826	33.594.819-4	ARIANE GIBIN BEDANI
024	30919	264424888	ARNALDO BRAGA MASCARO
025	31383	324528784	BEATRIS MAKIMOLI MAGIOLINI
026	29903	335937731	BEATRIZ MARQUES MACHADO
027	31164	322786757	BRUNO DADALTO BELLINI
028	31291	41280555-8	BRUNO FRANCO DO NASCIMENTO
029	30046	43.471.686-8	BRUNO GONÇALES VIEIRA
030	30269	405445830	CAIO FILIPE JULIANO DOS SANTOS
031	30408	440788213	CAMILA DA SILVA SOUZA
032	30053	30.111.012-8	CARLA ALEXANDRA DE OLIVEIRA SERAFIM
033	30909	32.101.680-4	CARMEM NOGUEIRA M. DE ALMEIDA PACHECO
034	30973	299407627	CASSIO SANCASSANI MANFRINATO
035	30265	32355214-6	CLAUDIO PINHEIRO RIBEIRO
036	30717	44.436.187-X	CRISTIANO APARECIDO QUINAIA
037	31330	344075710	CYLLENE ZOLLNER BATISTELLA GONÇALVES
038	31072	262507456	CYRO OUTEIRO PINTO MOREIRA
039	30807	28.378.375-8	DAKLAM CARLOS LAZARIN
040	30338	15246353	DALVA LUZIA DE OLIVEIRA RIBEIRO
041	30343	338215359	DANIEL CERIZZE MARCONDES
042	30438	29940990-9	DANIEL FERNADES DE FREITAS
043	31401	33.193.911-3	DANIEL FERNANDO CHRISTIANINI
044	30236	28581222-1	DANIEL GUSTAVO SERINO
045	29844	239851407	DANIELA CRISTINA SEGALA BOESSO
046	30660	353881867	DANIELA LUIZA GONÇALVES ROSSI
047	29980	40.396.876-8	DANIELA NARDY BRAATZ MARTINEZ
048	30217	43.471.367-3	DANIELA RETT MOSCHETTO
049	30078	33.078.225-3	DAVID FELICIO
050	29911	335944498	DEVIDE CESAR BAGARINI
051	31151	408168861	DIEGO FIAMONCINI GUTIERRE
052	31450	291414555	DOUGLAS VENANCIO PIRES
053	31320	18033527	EDILSON ANTONIO MANDUCA
054	31316	27744968-6	EIDER AUGUSTO SPURI PEDROSO
055	29745	25.538.950-4	ELAINE APARECIDA SEMENTILLE
056	30786	271947020	ELIANE DE ALMEIDA
057	30511	325888656	ELIETE CRISTINA PALUMBO ALVES
058	30000	16828376-1	ELISABETH SOLANGE APARECIDA KRUGNER
059	30019	300748231	EMANUELE GIACHINI



RIBEIRO DE BARROS: HERÓI NACIONAL

JAHU - CAPITAL NACIONAL DO CALÇADO FEMININO



Câmara Municipal de Jahu
Estado de São Paulo

060	31237	16672074	EVANDRO WAGNER NOCERA
061	29796	1072834	EVELYN BEATRIZ SCHMIDT
062	31427	33.594.810-8	EVERTON CARLOS RICCI
063	30522	26822156X	FABIANA DE OLIVEIRA COELHO
064	31274	295681135	FABIANO GAMA RICCI
065	31159	44.925.138-X	FABIO HENRIQUE FURLANETTO DA SILVA
066	31332	30209798-3	FABRICIO MACHADO SILVA
067	31221	325888565	FABRICIO MARK CONTADOR
068	31417	22.159.353-6	FADEL DAVID ANTONIO NETO
069	31331	28.173.672-8	FELIPE CÉLULARE MARANGONI
070	29916	440863995	FERNANDO FERRI JUNIOR
071	30224	274420971	FERNANDO NAVARRO TIROLLO
072	31412	343879141	FLAVIO AUGUSTO PAULA DE MELLO
073	30463	421190280	FRANCINE SERRANO GAMERO
074	30383	44.925.178-0	GABRIEL MARSON MONTOVANELLI
075	30193	289103289	GABRIEL WIEZEL DA SILVA
076	30478	40.689.039-0	GABRIELLE MARTINI CARVALHO
077	30806	22.414.620-8	GERALDO PACHECO NAVARRO FILHO
078	30194	289103265	GESIEL WIEZEL DA SILVA
079	30080	18217308-2	GIOVANA ZULIANI
080	30520	455748688	GISELE RIBEIRO DA SILVA
081	29840	10689947	GLAUCIA PASCOLAT PIVA DE MIRANDA PRADO
082	31147	40.595.871-7	GRAZIELA MALAVASY AFONSO
083	30084	425760558	GUILHERME APARECIDO DA ROCHA
084	30989	33593810-3	HÉLIDA DE SOUZA SANCHES
085	30888	26.735.268-2	HÉLIO DA SILVA RODRIGUES
086	31213	18.035.144-8	HELVIO NUNES DOS SANTOS
087	30560	23798218-3	HERNANDA HELENA PONTELLO SALVADOR
088	31370	170250003	IGOR RUGINSKI BORGES NASCIMENTO DA SILVA
089	30525	43.471.535-9	ISABEL MARQUES DE FREITAS MORATO
090	29717	19.199.418	ISMAEL OSNI DA ROSA



091	30025	237868180	JAMILÉ GONÇALVES CALISSI
092	30988	252092211	JAQUELINE FIGUEIREDO KOMIYAMA DE FREITAS
093	31205	42.239.136-0	JEFFERSON CRISTIANO BENTO
094	30801	25.593.731-3	JOAQUIM FERNANDO ZUGLIANI
095	31233	25.826.027-0	JOICE CRISTIANE CRESPILO CHIARATTO
096	30009	203050617	JOSÉ ALECIO FRAGA SPILLARI
097	31351	26.190.283-0	JOSÉ ALEXANDRE B. RIBEIRO DO AMARAL
098	31340	32543119-X	JOSÉ ANTONIO STECCA NETO
099	30180	8.582.143	JOSÉ CARLOS GALISTEU
100	31505	24427465	JOSÉ GUILHERME SANTORO CALDARI
101	31247	16981914	JOSÉ LUIZ DE ALMEIDA
102	31097	9690835	JOSÉ MARIA ANELLO
103	30978	20958501	JOSÉ PAULO DEON DO CARMO
104	29982	430333006	JULIANA ALVES DA SILVA
105	31437	419960983	JULIANA DE CÁSSIA FERREIRA CARDOZO
106	30277	43.471.801-4	JULIANA LETIZIO DELLA TONIA SPURI
107	29714	43.332.274-3	JULIANA VALEZI
108	31447	42.576.225-7	JULIO CESAR MARTINS
109	31429	43.518.593-7	KARINA PREGNOLATO REIS
110	31294	420653053	KAROLINE LANE LEMOS DA COSTA LIMA
111	30994	307127849	KELY DA SILVA ALVES
112	31530	32.697.566-4	LARISSA CLAUDINO DELARISSA
113	30225	288786658	LEANDRO NEVES MARTINS
114	30765	34713772-6	LEONARDO BENTO NERIS DE SA

173	29822	13914412-2	ROBERTA CRISTINA D. DE OLIVEIRA GRANETTO
174	30504	328872465	RODOLFO BULDRIN
175	30871	323895463	RODRIGO DALAQUA DE OLIVEIRA
176	29827	309664287	RODRIGO PEDRO FORTE
177	30922	25965526-0	RODRIGO FABIANO MESCHINI
178	30448	258259966	RONALDO ADRIANO DOS SANTOS
179	31365	325252798	RONEY JOSE VIEIRA
180	30794	449376886	RUBENS DIEGO MARINELLI GUILLEN
181	31096	43.470.357-6	SABRINA DA SILVA OLIVEIRA
182	30010	44220306-8	SAULO PIRES ANDRADE MARTINS
183	30784	25081963-6	SERGIO LEANDRO DALLA BERNARDINO
184	31085	47398844-6	STEPHANIE MARIA MUNHOZ
185	29759	42449570-3	TASSIA DE FREITAS GREGIO
186	29954	353641741	TIAGO ALESSANDRO AGOSTINHO
187	30001	281411505	VICENTE CARNEIRO AFERRI
188	31086	34388002-7	VINICIUS MACHI CAMPOS
189	30004	434715876	VINICIUS MURJO MELATTO
190	29961	28.878.636-1	VIVIAN BERNARDO FRARE
191	30167	32.689.610-7	WELLINGTON ARMANDO PAFETTI
192	31440	41182075-8	WELLINGTON LIMA PESSOA
193	30929	330782265	WESLEY FELICIO
194	31443	285813663	WILSON SILVEIRA MORAES NETO
195	31471	32.587.167-X	WINITU FONSECA TOZATTI

* CARGO PÚBLICO: CONTADOR

ORDEM	PROT/INSC	R.G.	NOME
001	29981	22.875.475-6	ANA CLAUDIA SABINO MOREIRA DA COSTA
002	30902	40595886-9	BRUNO BORIM CORRÊA
003	31252	40.329.309-1	CAMILA REIS DALPINO
004	31240	13161357	DEBORA ADAO CORREIA
005	30497	433247551	FERNANDO RAVAGNOLLI
006	29861	228679515	GEANE APARECIDA JARDIM TOSTA
007	31426	22876434-8	GILSÉIA APARECIDA ALMEIDA PEREIRA DE GODOY
008	31402	29502553-0	JUSCELINE CAMILA DA SILVA
009	30848	14.325.280 - X	LUISA APARECIDA FESTA
010	30221	26795590-X	MARCIA DE LOURDES GARCIA MORENO PETTI
011	30038	405957749	MARIANA VOLTANI
012	29930	420875384	MARILAURA FIGUEIRA TOGNI
013	30958	475126117	MURIEL NERI TEIXEIRA
014	30799	13.500.639	PAULO EGIDIO DE MELLO
015	30831	22199441	PAULO ROGERIO BARRIOS
016	31185	305320440	PRISCILA DE PONTES
017	29917	28.581.457-6	REGINALDO FERNANDO DA SILVA
018	31153	352760746	RENATA CALCILARI
019	31012	18216636	RONALDO CEZAR RETT
020	29946	276506157	ROSEMEIRE APARECIDA BURGOS DOS SANTOS
021	30470	5817543-X	RUY XAVIER SANTIAGO
022	31251	40200450-4	SIMONE DE OLIVEIRA E SOUZA
023	31073	33.810.219-X	TALITA CRISTINA PEREIRA VICENTE

* RIBEIRO DE BARROS: HERÓI NACIONAL

* JAHU - CAPITAL NACIONAL DO CALÇADO FEMININO



Câmara Municipal de Jahu
Estado de São Paulo

024	31005	16425122	TICIANO RONCHI JUNIOR
-----	-------	----------	-----------------------

* CARGO PÚBLICO: FAXINEIRA

ORDEM	PROT/INSC	R.G.	NOME
001	30601	43.826.720-3	ADILAING FRENANDA CAMARGO DA SILVA
002	31279	24.668.620-0	ADILSON ARJONA
003	31002	235586377	ADRIANA ALVES CLAUDINO
004	30263	239848433	ADRIANA APARECIDA LONGATO
005	30311	1587210983	ADRIANA LAZARO DE AGUIAR
006	31001	423988396	ADRIANA MARIA DE JESUS
007	30503	233.582.71-X	ADRIANA PEIXOTO
008	31222	247595433	AGNALDO PENESI
009	30312	1545288860	ALDA LAZARO DE AGUIAR
010	30695	32.543.225-9	ALESSANDRA APARECIDA SABINO
011	30533	259995836	ALESSANDRA I. MARCOANTONIO DE LOURENÇO
012	30762	23.067.677-7	ALEXANDRE HENRIQUE SANTOS
013	31249	32.887.582-X	ALEXANDRE JOSEMAR BUSSELLI
014	30547	432854228	ALINE CRISTINA BARBOZA DE SOUZA
015	30368	46.502.368-X	ALINE FERNANDA CATHARINO
016	30346	11949898	AMAUARI MARCIO CAMPANHA
017	30044	29416826-6	ANA ALICE BACHEGA CAMPANHA
018	30671	42.398.887	ANA CAMILA NAVAS SILVA
019	30076	483046401	ANA CARLA SANTOS
020	31183	281410343	ANA CLAUDIA DA SILVA
021	30126	34.195.297-7	ANA CLAUDIA PAULUCCI
022	30634	25.159.998-X	ANA CLAUDIA ROSANTE ROSA
023	30133	25160138-9	ANA CRISTINA FARIA RANGEL
024	30975	13.912.365-9	ANA DO CARMO SAMPAIO
025	30961	47.174.108-5	ANA KARLA PAMPANA CHAGAS
026	30638	28.878.167-3	ANA MARIA DA SILVA
027	30495	42.398.299-0	ANA PAULA APARECIDA SALATINOS
028	30108	30442720-2	ANA PAULA BENTO
029	30589	32.589.518-1	ANA PAULA BORBA GOMES
030	29907	34.385.903-8	ANA PAULA REGHINI BALIVO
031	30935	42105868-7	ANA RENATA SILVA SCARLASSARA
032	31499	417149724	ANA VALERIA DE OLIVEIRA
033	31102	361984455	ANDREIA APARECIDA DE BARROS
034	30661	41.877.915-6	ANDREIA DE LIMA
035	30103	26797868-6	ANDREIA GUANDALINE FERREIRA LIMA
036	30629	37.207.348-7	ANDREIA SANTOS DIOGO SILVA
037	30764	43.127.488-5	ANDREIA SILVA BRAGA
038	30449	34976038	ANDRESA PRISCILA BARBOSA
039	29959	29.269.710-7	ANDREZA APARECIDA ROMAO
040	29935	13907904-X	ANESIA DE SOUZA PINTO TOFANELO
041	31123	41.000.038-3	ANGELA FABIANA DO ROSARIO
042	30602	45.553.091-9	ANGELA MARIA COSTA BACALETO

* RIBEIRO DE BARROS: HERÓI NACIONAL

* JAHU - CAPITAL NACIONAL DO CALÇADO FEMININO



Câmara Municipal de Jahu
Estado de São Paulo

115	30830	43.471.374-0	LEONARDO CHRISPIM NADALETO
116	30747	4703539	LEONARDO CORDARO DIAS CAMPOS
117	31154	305048259	LILIAN NANSI CARLOS
118	30187	34385085-0	LORENZO GRILLO
119	29786	12.631.979-0	LUCIA APARECIDA CARAMANO DE OLIVEIRA
120	31305	230165953	LUCIANA DE AGUIAR
121	29989	281733375	LUCIANA DE GIACOMO PENGO DA COSTA
122	30805	22.414.732-8	LUCIANA MARIA DE ALMEIDA FERRAZ COSTA
123	31285	34.384.524-6	LUCIANA ROZANTE POLANZAN
124	31534	43.446.872-1	LUIZ FERNANDO MARTINS AULER FILHO
125	31077	22010184	LUIZ REGINALDO BAGARINI
126	30189	33.214.372-7	MARCELO AP. MARQUES DA SILVA SHIMABUKU
127	30195	340376958	MARCELO HILST RIBEIRO
128	30798	40.380.582-X	MARCINO TROVAO JUNIOR
129	30793	20.306.090	MARCO ANTONIO TURI
130	30949	25.081.728-7	MARCOS PAULO ANTONIO
131	30808	43.471.476-8	MARIA ELVIRA BARDELI
132	30856	24.850.040-5	MARIA LÚCIA FREIRE DA SILVA MOTT
133	29987	34.195.595-4	MARIELA PERRI SALMAZO
134	30029	296973324	MARILIA CERNY RODRIGUES
135	30039	403969177	MARINA DURANTE MENGON
136	30344	340374962	MARINA GABRIELA MAROLLA GUEDEM
137	31411	29.905.286-2	MARINA ZANUTTO FERRAESI
138	30800	27.650.617-0	MARINALVA REINATO
139	30804	17.803.842	MARIO CARNEIRO LYRA
140	30295	28.536.142-9	MARIO HENRIQUE GRIZZO
141	31052	350983914	MATHIAS REBOUÇAS DE PAIVA E OLIVEIRA
142	30369	27083786-3	MICHEL APARECIDO FOSCHIANI
143	31457	324632101	MICHEL CESAR DA SILVA CRUZ
144	29825	40.397.176-7	MICHELLE FERNANDA TOTINA DE CARVALHO
145	30011	412680245	MISLA PASCHOAL FABRICIO
146	30803	43.460.349-1	MONICA SUELEN RINALDI FELTRIN
147	29997	46.001.962-4	MURILO PADILHA ZANETTI
148	30190	290443738	NATALIA BATISTUCI SANTOS
149	31210	435304240	NATALIA FERNANDA DE SOUZA A. MENDONÇA
150	30325	34.196.186-3	NATALIA HAMAD GIACOVONI
151	30132	43.471.481-1	NATALIA HAWERROTH SEGURA
152	31092	43.471.728-9	NATALIA LAMESA AMBRÓSIO
153	29900	25.117.555-8	NILCELIA DE JESUS MARINHO DA SILVA
154	30149	300395024	NILO KAZAN DE OLIVEIRA
155	31329	24.400.100-5	NORBERTO BARUCH ZEITOUNE
156	29838	30.366.733-3	PALOMA DE OLIVEIRA ALONSO
157	29760	34976234-X	PATRIK ABDO KAVALLIAUSKIS
158	31106	29417272-5	PAULA CAMARGO DE ALMEIDA PRADO
159	30828	30.257.598-4	PAULA FERNANDA MUSSI PAZIAN
160	29966	433324582	PAULA RENATA RUIZ DE AVILA MIGUEL
161	30123	275630249	PAULO PEREIRA DE SOUZA
162	29839	11.209.733	PAULO ROBERTO DE ALMEIDA PRADO
163	30067	19.664.570-0	PEDRO PAULO GRIZZO SERIGNOLLI
164	30142	422939493	PRISCILA AZER MAZOTI
165	30182	325897359	PRISCILA MARI PASCUCHI
166	30300	23.277.281-2	RAFAEL ANTONIO MADALENA
167	29847	416198594	RAFAEL GARCIA DE OLIVEIRA
168	31334	34.596.242-4	RAFAELA FONSECA
169	29967	23.276.262-4	RAUL MARCEL BENTO DE OLIVEIRA

* RIBEIRO DE BARROS: HERÓI NACIONAL

* JAHU - CAPITAL NACIONAL DO CALÇADO FEMININO



Câmara Municipal de Jahu
Estado de São Paulo

170	31422	6758816	RAUL RIZATTO FILHO
171	29767	27612288-4	RENATO MIRIM
172	31531	15511243	RENATO TOLEDO DE ALMEIDA PRADO

043	29976	20998059	ANGELA MARIA DE OLIVEIRA SALTORATO
044	30303	23.643.362-3	ANGELA MARIA DE SOUZA PINTANELLI
045	30699	26.288.380-6	ANGELA MARIA FERREIRA DE FREITAS
046	30771	19.424.407	ANGELA MARIA GIRALDI
047	29801	28.536.104-1	ANGELA MARIA MATHIAS FURLANETTI
048	30574	13.912.548	ANGELA MARIA PIRES DE CAMPOS
049	30255	16828125	ANGELINA BILLIASSI REBOUCAS DA PALMA

124	30349	400142491	ELISA SILMARA TEODORO CESARIO
125	30596	18.475.558	ELISABETE APARECIDA FERRONI DE SOUZA
126	30542	20.746.631-2	ELISABETE TERESINHA DE BRITO
127	30233	21688245	ELISABETH DO CARMO GUEDES
128	30374	322786472	ELISANGELA CRISTINA VANZELLI
129	31359	43.462.091-9	ELIZANDRA KELYS DOS SANTOS MENHA
130	30795	412682382	ELIZANGELA FERREIRA BORGES
131	31190	17.919.032-5	ELIZETI APARECIDA DE CARVALHO
132	30617	21529473	ELZAPARECIDAMARMOLPERES
133	29791	40689089	ERICA APARECIDA SONSINI
134	30678	33.193.902-2	ERICA BATISTA DA SILVA
135	30715	42.398.695-0	ERICA MARTA GOMES DA SILVA
136	30731	17.742.481	ESTELA MARIS DA SILVA PIRES
137	30662	25.614.670-6	EUNICE MARA PEREIRA GOMES
138	30453	125306581	EVA MARIA APARECIDA AMADOR COELHO
139	29814	339655069	EVA SANTOS GASPAS
140	30716	28.878.569-1	EVA VILMA PIRES DA SILVA MARCHETTI
141	31239	406240735	FABIANA APARECIDA DO SANTO
142	30760	476.157.791	FABIANA APARECIDA MORAES
143	30777	76690731	FABIANA APARECIDA PALMA
144	31482	29.190.802-0	FABIANA KRUGNER POLTRONIERI
145	30155	22945726-5	FABIANA NOVAIS DA SILVA TORRES
146	31217	34.246.228-3	FABIO FERNANDO MARTINS SAMPAIO
147	29746	9890094	FATIMA ISABEL COLO
148	30644	41.619.561-1	FERNANDA DOS SANTOS
149	30089	285812178	FLAVIA MARIA PEDROSO ALVES
150	30588	26.376.033-9	FLAVIA NUNES DA COSTA
151	30215	25.921.072-9	FLAVIA REGINA BARBOSA
152	30475	23539767	FLORDELICE LOBATO DE SOUZA
153	30399	2.023.899	FRANCISCA DAS CHAGAS ARAUJO OLIVEIRA
154	31155	272656422	FRANCISCA PEDRINA SARAIVA GA
155	30758	19.561.842-5	FRANCISCA REGES DA SILVA
156	30659	40.200.577-6	GABRIELA GILIOI
157	30696	43.098.373-6	GAILDA DE SOUZA NOVAES
158	30593	48.782.068-X	GEISE APARECIDA DOS SANTOS
159	30608	28.677.057-X	GILMARA CRISTIANE FERREIRA LINO

"RIBEIRO DE BARROS: HERÓI NACIONAL" "JAHU - CAPITAL NACIONAL DO CALÇADO FEMININO"



Câmara Municipal de Jahu
Estado de São Paulo

050	30635	23.787.720-X	ANTONIA APARECIDA DE PAULA
051	30323	21170071	ANTONIA B. MERLINI
052	30260	14.325.624	ANTONIO CARLOS DE OLIVEIRA
053	30682	16.158.840	APARECIDA PAULA MARIA
054	29919	18.476.410	ARI VICENTE
055	30675	1.909.067	ARLETE ALVES DE OLIVEIRA
056	31003	23747963	AUDENICE MARIA DA SILVA CIVITANOVA
057	31174	13.912.361	AURELIANO SOARES DE CARVALHO
058	31430	19.604.603-8	AURIO ROCHA NUNES
059	30385	545155782	AUTA JULIA O. DE MENDONÇA DOS SANTOS
060	31421	99606470	BARBARA KELLY DE RAMOS
061	30595	14.226.308	BEATRIZ DE FATIMA DOS SANTOS
062	30499	29568834-8	BELMAIR APARECIDA PRADO SANTOS
063	30688	13.533.610	BENEDITA MACHADO RODRIGUES
064	30296	6.046.738	BENILDE BONFIM DA SILVA
065	29810	11.208.201	BERENICE APARECIDA POLIZEL NAVE
066	30030	235396130	BERNADETE TOLEDO
067	30676	47.966.078-5	CAMILA FERNANDA CASTELLAR
068	30115	46.357.059-5	CAMILA FERNANDA MARSOLA PULINI BUZARANHO
069	31338	29.483.752-8	CARINA MICHELLE HENRIQUE
070	30464	299406830	CARLA DE SOUZA VOLPONI
071	29953	34.037.450-0	CARLA GRACIELA NOGUEIRA DOS SANTOS
072	31546	40915359-X	CARLOS MAGNUS GONCALVES PEREIRA
073	29740	32.541.327-7	CAROLINA APARECIDA RODRIGUES
074	31406	22645910X	CECILIA APARECIDA GROSSO FERREIRA
075	31503	16573029-8	CECILIA APARECIDA MAURO
076	30575	18.217.606	CÉLIA APARECIDA COSTA PIRES
077	31298	12631826	CÉLIA APARECIDA V. PEREIRA DE CAMARGO
078	30037	24.668.604-2	CÉLIA CRISTINA SANTORO
079	31403	14325803	CÉLIA REGINA DE TILIO POLONIO
080	30658	46.749.486-1	CIBELE CRISTINA GOMES DA SILVA
081	30751	20.746.430	CÍCERA APARECIDA PEREIRA
082	29773	343853140	CINARA CARINHATO DE ARAUJO
083	31521	36166563-5	CLAUDETE APARECIDA REINHOLD
084	30587	30.966.410-X	CLAUDETE FINOTTI DOS SANTOS
085	30663	34.856.703-0	CLAUDIA APARECIDA RODRIGUES
086	30999	25895514-4	CLAUDIA SILENE DA SILVA
087	30646	18.519.902-1	CLAUDINEI PESSUTTI
088	30576	20.062.009	CLAUDIO ROGERIO VICENTE BOZA
089	29783	26027785	CLEUNICE MARIA DA SILVA
090	30702	19809829	CONCEIÇÃO APARECIDA DA SILVA
091	30630	9.168.318	CORINA PEREIRA DA CRUZ
092	29998	10873893	CREUSA DE LOURDES MENDES
093	30058	40.331.519-0	CRISTIANE APARECIDA ALEXANDRE GRANETTO
094	30712	24.850.092-2	CRISTIANE APARECIDA DA SILVA BRAZ
095	31084	244011138	CRISTIANE DE OLIVEIRA MASSOLA
096	30509	30480459-9	CRISTIANE MICHELLE DE OLIVEIRA
097	31527	43.304.644-2	DAIANA APARECIDA PAULINO
098	30992	30.301.286-9	DAIANE CRISTINA ALVES DOS SANTOS
099	30317	341954755	DAIANE DANIELE PEGORARO
100	29789	487233505	DAIANE SUELEN DA SILVA PASTORE
101	29920	420869219	DANDARA RODRIGUES LOPES
102	30692	29.941.213-1	DANIELA BALEAZZI DE MELLO BAPTISTA
103	30498	424495338	DANIELA ROBERTA RODRIGUES
104	30653	32.983.681-5	DANIELE CHILLELLI CARUSO BOTAO

"RIBEIRO DE BARROS: HERÓI NACIONAL" "JAHU - CAPITAL NACIONAL DO CALÇADO FEMININO"



Câmara Municipal de Jahu
Estado de São Paulo

105	30505	248494612	DEBORA APARECIDA DE ANTONIA
106	30118	36411145-8	DEBORAH FORTUNATA COSTA
107	30594	17.129.360-5	DECILENE PAES
108	30592	43.089.864-2	DIANA PRISCILA INACIO LACERDA
109	30551	215303660	DOLORES AP. DALLABERNARDINI ODORICIO
110	30096	293961724	EDICLEIA MILENE MENDES
111	31539	19.664.538-4	EDILEUZA GOMES DA SILVA
112	30904	27734661	EDIVANA FERREIRA BASTOS
113	30230	23.643.349-0	EDNA COSTA SANTOS
114	31214	35.365.115-1	EDNA MARCIA DE OLIVEIRA
115	30705	20746645	EDSON CARLOS CAMARGO
116	30461	9220782-0	EDSON GARCIA
117	30577	687.038.6	EDSON JOSE RODRIGUES
118	30710	33.333.146-1	ELAINE CÍCERA GARCIA
119	31391	8.079.112-7	ELAINE DE FATIMA CARDOSO
120	31456	20.483.063-1	ELIANA DE CAMPOS
121	31548	356964218	ELIANA RODRIGUES DE ANDRADE LEITE
122	31193	29.663.211-9	ELIANA VALENTIN DOS SANTOS
123	31019	32.690.114-0	ELIS REGINA NOBRE

160	30264	47940836	GIOVANA LONGATO TIDEI
161	30842	232773920	GIOVANETI APARECIDA DE OLIVEIRA
162	30392	20603583	GISELDA BUENO DE CAMARGO
163	30112	425763031	GISLAINE SAQUETTI
164	30433	340376764	GISLAINE ZANOTTI
165	30276	44.398.102-4	GLAUCIA CRISTINA LIMA BORDIN
166	30701	41.619.394-8	GRAZIELLA CRISTINA INACIO ANTONIO
167	30757	30.480.505-1	HELOISA HELENA DE CASTRO
168	30756	23.540.434-2	IDALINA POLIDO DOMARCO
169	30057	13500780	IDALINA VIEIRA DO NASCIMENTO
170	31545	20560153	ILDA GOMES DOS SANTOS ORTELAN
171	31485	67007425	INALDETE CASTORINA RODRIGUES DA LUZ
172	30914	11922916	INES APARECIDA GABRIEL
173	30654	41.226.454-7	IONE BEATRIZ FIRMINO VIEIRA
174	30901	29663220	IONE CRISTIANE FRANÇA
175	30532	17.805.810-5	IRACI DE MOURA
176	30787	10873609	ISABEL APARECIDA ARANDA BRANCAGLION
177	30754	12.530.943	ISABEL APARECIDA DE GARCIA
178	30400	19667962	ISABEL APARECIDA FARIA DE OLIVEIRA
179	30341	8.393.778	ISABEL APARECIDA R. MONTEMOR MAROSTICA
180	31350	22875522-0	ISABEL CRISTINA FOGO
181	31278	16.437.808	ISABEL DE FATIMA FRANCISCO CALDEIRA
182	30278	17742511	ISABEL REGINA BONFANTE
183	31220	13342428	IVETE FATIMA SOARES FESTE
184	31075	17.806.803-2	JACIRA ASSUMPCAO RAMOS
185	30766	15.808.976	JACIRA DEVEQUI NEGRETI
186	30160	46183327-9	JAQUELINE FRANCISCO CHAVES
187	30903	422406247	JAQUELINE DE MOURA MANÇANO DA SILVA
188	30769	146677316	JENI FRANCISCO DE SOUZA BUENO
189	30723	479362208	JENIFER DIONIZIO ARILDO
190	30268	473305987	JESSICA CAMILA DE MELLO
191	30632	23.643.300-3	JOAO GERALDO FLORES RODRIGUES
192	30579	21.290.390-6	JOAO RODRIGUES DA SILVA
193	30388	9039450-1	JOAO TADEU DE LUCCA
194	30220	16158873	JOSÉ MARCOS TIBURCIO
195	30740	415820017	JULIANA ALZIRA A. DE CAMARGO BENTO DE LIMA
196	30192	39.958.752-4	JULIANA BAITISTA CACERES
197	29783	26.795.640-X	JULIANA DE FATIMA REYES
198	30690	29.950.906-9	JULIANA DE LIMA
199	30152	41.895.005-2	JULIANA DE SOUZA VOLPONI
200	30458	449834487	JULIANA FERNANDA DITGLIO
201	30446	322171854	JULIANA TRINDADE
202	31542	462856215	JULIANO CESAR R. DE SOUZA DO AMARAL
203	30145	331934838	KATIA CILENE PINHEIRO DA SILVA
204	29795	23.786.747-3	KATIA CRISTINA BONIFACIO NONO
205	30770	26.378.528-7	KATIA REGINA PEREIRA DA CRUZ
206	30179	246685888	KEILA ADRIANA DA SILVA
207	30512	42398943	KEILA CRISTINA PEREIRA
208	31504	350766046	KEILA LETICIA VIEIRA GODOY BUENO
209	31015	71037044	LAURA ELISABETE BARICELLI SAMPAIO
210	30749	29.905.352-0	LEONICE MARIA RESENDE GOMES
211	30590	34.976.836-5	LETICIA DA SILVA PEREIRA PAULA
212	29947	21.530.303-9	LILIAN CRISTINA G. DE ALVARES OTERO PONTES
213	30633	12.530.370-1	LOURDES MARIA CAMPAGNINI LAZZARI
214	30651	14.778.571-6	LUCIA APARECIDA BOTAO TEIXEIRA

"RIBEIRO DE BARROS: HERÓI NACIONAL" "JAHU - CAPITAL NACIONAL DO CALÇADO FEMININO"



Câmara Municipal de Jahu
Estado de São Paulo

215	30720	15.817.809-9	LUCIA DE FATIMA BUENO
216	30136	18478120	LUCIA HELENA ROMERO
217	30120	25311784-7	LUCIANA AP. SILVA HERNANDES
218	31309	361663559	LUCIANA CRISTINA B. FRANÇA BARTOLOMEI
219	30442	23252387-3	LUCIANA CUNHA DE LIMA OLIVA
220	30398	M 10814617	LUCIANA DE CASSIA BERNADES
221	30201	283779901	LUCIANA MARGARIDA L. DOS SANTOS RIBEIRO
222	30698	27.442.269-4	LUCIANA REGINA LIBANORE
223	29784	35364415-8	LUCIANA TOBIAS DE REZENDE SANTOS
224	30397	21529911-5	LUCIANE DE SOUZA OLIVEIRA GAIATO
225	30005	45116553-6	LUCIMARA PRADO MERLINI
226	30607	470761945	LUCINEIA BARBOSA DE OLIVEIRA
227	29922	247026141	LUCINEIA DE FATIMA OLIVEIRA SOUZA
228	30761	22.875.981-X	LUCINEIA DOMINGUES DA SILVA ALMEIDA
229	31336	12.312.587-X	LUZIA APARECIDA CABRIOLI AYON
230	30685	9.830.764-2	LUZIA CELIA FRANCISCO BORNA
231	30689	10.235.349	LUZIA DOMEZI SOLATO
232	30459	17.742.489	LUZIA TEREZINHA ALVES GODOY
233	30386	288072509	MABEL DE GUIMARAES MENDES URBANO
234	30500	079.447.880-8	MANOEL NASCIMENTO DOS SANTOS
235	30643	43.411.795-X	MARCELA CRISTINA DE SOUZA
236	31348	30257602/2	MARCELO DE AGUIAR
237	30371	21.169.836-2	MARCIA ADRIANA BAICAICOA
238	30330	19277484-0	MARCIA APARECIDA LUIZ
239	31342	34.399.373-9	MARCIA DE OLIVEIRA
240	30963	18.217.348	MARCIA GONÇALVES AVANTE
241	30332	16982028	MARCIA REGINA FERRAZ VIDIRI
242	30242	17.115.278.	MARCIA REGINA GARCIA FERREIRA
243	31410	254005688	MARCIA REGINA PALOMARES
244	30759	15.808.437	MARCIA REGINA STEVANATO OCON
245	31544	277264960	MARGARIDA ALVES GONÇALVES PEREIRA
246	30566	29.190.471-3	MARIA ADRIANA ALVES DOS SANTOS
247	29813	248501355	MARIA ALESSANDRA PINHEIRO DA SILVA SANTOS
248	29718	440866406	MARIA ALICE BUORO
249	29805	13500332-5	MARIA AMELIA BACHEGA CAMPANHA
250	31460	42398451	MARIA ANTONIA FERREIRA DE SOUZA
251	31282	10.235.960	MARIA ANTONIA POLONIO MUNHOZ
252	30670	43.100.398-1	MARIA APARECIDA ALVES DA SILVA DE OLIVEIRA
253	30501	7.583.066-8	MARIA APARECIDA BERGAMASCO DIAS
254	31199	5756597	MARIA APARECIDA BOMFIM SANTOS
255	31256	226459032	MARIA APARECIDA DOS SANTOS SILVA
256	31511	32387714X	MARIA APARECIDA FREITAS DE PAULA
257	30049	304801161	MARIA APARECIDA MENDES DE SOUSA TEBALDI
258	30669	19.635.422	MARIA APARECIDA NUNES DE CAMPOS
259	30468	20746632	MARIA BENEDITA DE ALMEIDA
260	30713	11.803.625-7	MARIA BENEDITA ROSIM
261	31400	24.849.952-X	MARIA CANDIDO DA ROSA FARIA
262	30570	18216544	MARIA CECILIA CIAMARICONI
263	30507	20925495	MARIA CECILIA CONTIERO CREPALDI
264	30054	182175637	MARIA CICERA DA SILVA BARROS
265	31286	20746605	MARIA CRISTINA CRUZ
266	30721	18.615.063-5	MARIA CRISTINA DE SOUZA
267	31441	333276097	MARIA CRISTINA VOLPATO
268	30457	9428827	MARIA DA GRAÇA GREGIO
269	30429	15.247.656-8	MARIA DA GUIÁ DE OLIVEIRA MEDEIROS

RIBEIRO DE BARROS: HERÓI NACIONAL

JAHU - CAPITAL NACIONAL DO CALÇADO FEMININO



Câmara Municipal de Jahu
Estado de São Paulo

270	30785	8855268-8	MARIA DE FATIMA MEDEIROS
271	31065	16828260	MARIA DE LOURDES RAPHAEL DA SILVA
272	30175	1834696	MARIA DIANA DE CARVALHO
273	29880	M8006714	MARIA DIVINA DOS SANTOS NASCIMENTO
274	31385	2E-12	MARIA ELIANE MESSIAS DOS SANTOS
275	30460	224555376	MARIA EUNICE SANTOS DE LAZARI
276	30697	35.966.223-7	MARIA FABIANA DA SILVA PEREIRA
277	30788	43.032.365-7	MARIA FABIOLA MARQUES DO NASCIMENTO
278	31424	374275440	MARIA FRANCISCA BATISTA DE ARAUJO
279	30553	243151184	MARIA HELENA ALVES DE ARAUJO
280	30586	20.926.032	MARIA HELENA SANTANA DOS SANTOS
281	30568	18.476.688-6	MARIA ISABEL RAMIRO MORENO
282	31243	8.426.731-8	MARIA IZABEL MUNIZ
283	30977	27.823.803-8	MARIA JOSE CARVALHO
284	31525	16981996	MARIA JOSÉ DAS NEVES CRUZ ADELINO
285	31156	267959308	MARIA JOSE DE PAULA
286	31299	215302904	MARIA JOSÉ DOS SANTOS DE ARAUJO
287	30997	18381731-X	MARIA JOSE FAUSTINO PESATI
288	30083	52.399.286-5	MARIA JOSÉ FERREIRA DA SILVA
289	30896	843198	MARIA JOSÉ MALVASI AFONSO
290	30267	218908180	MARIA JOSÉ NEVES DE SOUZA SILVA
291	30571	30.599.886-9	MARIA JOSELINA DE SOUZA MELO
292	30666	1.239.046	MARIA LENILDE DE MELO SILVA
293	30395	35.363.315-X	MARIA LUCIA PARELLA BAPTISTA
294	30621	19809887	MARIA LUCIA TONIOLLI
295	31268	256979923	MARIA LUCILA PARIZ
296	30469	17447013	MARIA MARGARIDA CRUZ SILVA
297	30524	16435982	MARIA MARTA SYLVESTRE CRUZERA
298	30706	12.392.316-5	MARIA PEREIRA ALENCAR GOMES
299	30455	11949586	MARIA REGINA DE MATTOS
300	29971	483070002	MARIA REGINA DE SOUZA RODRIGUES

"RIBEIRO DE BARROS - HERÓI NACIONAL"



301	30573	26.288.291-7	MARIA RITA GONÇALVES SERRA
302	30792	27998371-2	MARIA SILVANA PEREIRA DE SOUZA
303	30583	13.342.771	MARIA TEREZA DA COSTA FELIX
304	30381	26375845-X	MARIA VIEIRA DE ANDRADE
305	30237	40.557.975-5	MARIANA FERRAZ VIDIRI MARTINEZ
306	30742	44.866.470-7	MARIANA LUZIA DEGASPERI
307	30613	24.715.451-9	MARICA HELENA DO NASCIMENTO
308	30768	33.079.969-1	MARILDA EDVIRGEM DE OLIVEIRA
309	30714	13.500.421-4	MARILDA RIBEIRO DOMINGOS
310	30340	1944293	MARILENE LUCAS DA SILVA
311	30791	426948397	MARILIA APARECIDA TOMÉ DA SILVA
312	31246	267087998	MARILZA CARLO PERAÇOLI
313	30995	2028418	MARINEIDE DA SILVA SOARES
314	30693	3.293.58	MARIO BERNARDO DE ANDRADE
315	30709	17.805.806-3	MARISTELA SCAPIM
316	30840	28.677.058	MARLENE BRAZ DA CRUZ COELHO
317	30199	226367202	MARLENE C. S. MAGNANI
318	29933	246685578	MARLENE CARLO BRACONARO
319	30357	9605314	MARLENE DE FATIMA CONSOLETO POYO
320	30732	12.631.268-0	MARLENE DE OLIVEIRA GADELHA
321	30677	23.277.434-1	MARLI APARECIDA AVELINO CASTELLAR
322	30451	307585013	MARLI APARECIDA DE OLIVEIRA REIS
323	31502	21171856	MARLI TAVELA BURIM
324	30605	17.557.511-3	MARTA HOSANA REGINATO



RIBEIRO DE BARROS: HERÓI NACIONAL

JAHU - CAPITAL NACIONAL DO CALÇADO FEMININO



Câmara Municipal de Jahu
Estado de São Paulo

325	31242	24.849.720-0	MARTA MARIA DO NASCIMENTO ROSALIN
326	30241	14805643	MARTHA APARECIDA BONILHA
327	30639	16.158.579	MARY APARECIDA MARTINS DAS CHAGAS
328	31319	22198917	MAURA ANDREA PICCINI PINTO
329	30691	19.424.804-5	MERCEDES GALEAZZI DE MELLO
330	31067	41012591X	MICHELE CRISTINA CANALLE DIAS
331	29792	416198890	MICHELE DAIANA FESTA
332	31117	407109705	MICHELE SILVA REIS
333	30891	309014566	MILENA APARECIDA SANTOS
334	31324	428224465	MILENA ROBERTA DE MELLO LIMA
335	30316	216845592	MIRIAM FERREIRA DA SILVA VIANA
336	30928	20.060.962-2	MONICA KELLY BISSACO BENEDITO
337	30612	46.885.831-3	NAIAME FERREIRA DOS SANTOS
338	31439	20.305.629-2	NEIDE CONCEIÇÃO ALVES
339	30673	39.958.738-X	NEILA ANGELICA DE OLIVEIRA SILVA
340	30082	21.529.378-2	NELMA APARECIDA BUENO DOS SANTOS
341	31517	17115192-6	NEUSA APARECIDA MONICO CAMPO
342	30394	29.341.218-2	NEUSA MARIA BUENO DOS SANTOS
343	31514	14.325.118	NILCE MARIA BUSSACARINI SCARPIIM
344	29853	27998344-X	NILCELENE CRISTINA PEREIRA DA CRUZ
345	30708	8.424.622	NILDA MONTEIRO DA SILVA SANTOS
346	30684	6112089	NOEMIA ALVES ARJONA
347	30362	5.675.979	NOEMIA SUELI CROZERA
348	30310	100.655.025-9	ODETE LAZARO DE AGUIAR
349	31228	25.593.049-5	ORONICE RODRIGUES CRUZ CASSIANO
350	30414	8.273.471-9	OSMARINA RODRIGUES DA SILVA
351	31121	40.778.434-2	PAMELA AGUILERA FERREIRA DOS SANTOS
352	30585	45.537.370-X	PATRICIA FERREIRA LIMA
353	31284	421323991	PATRICIA RIBEIRO DOS REIS
354	31158	14.992.968-7	PAULO CESAR ANTUNES
355	30711	33.892.870-4	RAFAELA DEFANI GONÇALVES
356	30427	413051146	RAFAELA FERNANDA RODRIGUES FAUSTINO
357	30298	22.875.584-0	RAQUEL DE FATIMA DE SOUZA
358	31520	8466837	RAQUEL DE LIMA
359	31553	26.565.208-X	RAQUEL FERREIRA DOS SANTOS
360	30299	14447678-4	RAQUEL MARIA COSTA LOPES
361	30600	46.283.363-X	RAQUEL REIS DA SILVA
362	30584	17.920.820	RAQUEL SOARES INÁCIO PANSANI
363	30971	21.684.273	RAQUEL SOUZA
364	29949	16.158.379	REGINA MARIA RODRIGUES REGO
365	31467	298959483	REGINALDA DE SOUZA SANTOS
366	30234	28.420.598-9	RENATA GIOVANA BUENO OLIVEIRA
367	29842	10358976	RENATA LOURDES RODRIGUES CALDEIRA
368	30611	43.098.290-2	RENATA REGINA DA SILVA
369	31398	291904671	RENIR FERREIRA DO NASCIMENTO CARFE
370	30782	10542130-3	RICARDO HERRAN
371	30581	13.912.437	RITA DE CASSIA DA CRUZ
372	31103	21.419.123	RITA DE CASSIA SILVA TOLEDO
373	30674	21.351.210-5	RIVELINA CELIA SANSON
374	30599	34.387.916-5	ROBSON LUIZ MALVEZ
375	31289	236433738	ROSA MARIA DE OLIVEIRA FERRAREZI
376	29730	14667894	ROSA MARIA DEMARCHI ALVES
377	30211	18216669	ROSA MARIA GASPAROTTO DE ANGELO
378	30481	148106808	ROSA MARIA LOPES VALENTIM
379	30105	16435387	ROSANA MARIA GONÇALVES AVANTE PEIXOTO



RIBEIRO DE BARROS: HERÓI NACIONAL

JAHU - CAPITAL NACIONAL DO CALÇADO FEMININO



Câmara Municipal de Jahu
Estado de São Paulo

380	30111	23791572-8	ROSANGELA GIMENES DE ARAUJO
381	30558	41.619.830-2	ROSEANE FROIS DE CAMARGO
382	30752	7.913.181	ROSECLER ROSA DA SILVA AKAI

"JAHU CAPITAL DO CALÇADO FEMININO"

383	30911	11803290	ROSELI APARECIDA PERRI VILAR
384	30657	22.199.559-6	ROSELI DO CARMO DA SILVA
385	31487	28535975-7	ROSELI RAVANHANI CARDOSO
386	30655	15.247.899	ROSELI VIEIRA CAMARGO
387	30636	22.414.928-3	ROSELY DE SOUZA
388	31431	201039783	ROSEMEIRE CRIVELLO DOS SANTOS
389	29802	20.302.529-5	ROSEMEIRE RODRIGUES DE MORAIS
390	30615	26493894X	ROSILANDE ALVES SILVA DA CRUZ
391	29969	11709107-MG	ROSIMAR MARIA DOS SANTOS
392	30022	38.295.262-5	ROSIMEIRE SOUZA LEITE DE ASSIS
393	31524	228788766	ROSINEIDE DE ALMEIDA
394	31082	40.013.624-7	SABRINA DAIANE DE OLIVEIRA
395	30665	22.199.613-8	SANDRA APARECIDA ZEBINI FERREIRA
396	30485	479789198	SANDRA DA SILVA
397	29879	16.811.286	SANDRA ELENA PRIEHL LOPES
398	31088	48.497.145-1	SANDRA MUNIZ DIAS MONCZAK
399	30578	19.668.043	SANDRA PRADO MORENO
400	31093	20.302.431-X	SANDRA REGINA SYLVESTRE
401	30649	29.190.496-8	SARA HENRIQUE DA SILVA
402	29868	19424569-X	SHEILA SCALIZA
403	31266	26.301.069-7	SHIRLAY RODRIGUES DOS SANTOS
404	30703	41.091.987-1	SHIRLEY FIRMINO
405	30631	16.435.401	SIDONIA APARECIDA ROCHA
406	30127	15.245.988	SILMARA APARECIDA CASTRO DA SILVA
407	31135	33317927-4	SILMARA CRISTINA MAZZAROTO
408	30641	26.738.223-6	SILMARA CRISTINA PIRES DE AGUIRRA
409	30700	26.288.328-4	SILMARA DOMARCO
410	30667	29.606.042-2	SILMARA SOARES FABRICIO
411	31113	203030205	SILVANA APARECIDA RUFFO PIRES DE CAMARGO
412	30157	25.116.538-3	SILVANA CATHARINO
413	30686	33.327.599-8	SILVANA CONSTANCE MOREIRA GAZANA
414	30753	18.680.563-9	SILVANA PALEOLOGO BARRA
415	31396	28.806.728-9	SILVANA PAULA FERREIRA
416	30604	22.646.404-0	SILVANA PERPETUA DE SOUZA PAES
417	29846	423989013	SILVANETE CERQUEIRA
418	30727	343853152	SILVIA CARINHATO DE ARAUJO
419	30917	337110487	SILVIA CRISTINA DE CAMPOS
420	31458	20316449	SILVIA REGINA DE A. ENGLER DO NASCIMENTO
421	30829	174469391	SILVIA REGINA DE CAMPOS ROSSOMANO
422	31223	17.390.550	SILVIA REGINA DE OLIVEIRA
423	29960	23.642.752-0	SIMONE HERRERO COELHO DA SILVA
424	30637	18.057.589-2	SIMONE SILVA VENANCIO VICENTE
425	31229	236428469	SIRLEI CRISTINA RIBEIRO FERNANDES
426	30282	16907180	SIRSA NUNES PINTO
427	30027	284679343	SOLANGE GASPARTO
428	30940	276123347	SONIA APARECIDA CONESSA SILVA
429	29758	16.981.807	SONIA BIANZENO
430	31392	12.312.305-7	SONIA ISMENIA DE CASTRO
431	30610	14.805.697	SONIA MARIA FREITAS DO NASCIMENTO
432	29726	18.033.780-4	SONIA REGINA GORDO DA ROSA
433	31028	20.302.349	SUELI APARECIDA ALVES
434	30853	220103331	SUELI APARECIDA DA SILVA

482	30597	21.101.527-1	WILSON RODRIGUES DE FIGUEIREDO
483	29921	50756263X	ZENILDA PEREIRA SCOLA
484	31087	11209564	ZILDA DE FATIMA BADANAI TAMIAO
485	30404	18034386	ZILDA LUZIA DA ROZA SEBASTIAO

* CARGO PÚBLICO: JORNALISTA



"RIBEIRO DE BARROS - HERÓI NACIONAL"

"JAHU - CAPITAL NACIONAL DO CALÇADO FEMININO"



Câmara Municipal de Jahu

Estado de São Paulo

ORDEM	PROT/INSC	R.G.	NOME
001	30821	415815046	ADANIAN MICHELE SANCHEZ
002	31470	451678837	ALINE PEREIRA GABRIEL
003	30683	27.867.645-5	ALLAN RUSSO CATTO
004	29892	44936253	AMANDA C. MAGESTE
005	29924	440865827	ANA BEATRIZ DE OLIVEIRA
006	31203	446224595	ANA CAROLINA GAVIOLI DA SILVA
007	31078	83019590	ANA CRISTINA RAMPAZZO
008	31414	34.081.452-4	ANDRÉ PENTEADO RICCI
009	29918	34.531.614-9	ANDREZA CRISTINA LEVORATO SEGA
010	31080	25938438-0	ANGELITA MARIA DE SOUZA
011	31349	423714648	AUNI ABDUL NASSER MALAT
012	29728	44.051.080-6	BRUNA CAPELLZZO
013	30815	46.328.848-8	BRUNA CATTO
014	30034	46.026.436-9	BRUNA FAELY MANO
015	30077	43471170-6	CAMILA DE OLIVEIRA BURGOS
016	30196	329886733	CAMILA LUCAS DA SILVA
017	30816	25.573.386-0	CAMILA CAROLINA ZANCHIN CARAMIGO
018	30964	33.520.941-5	CARLA GRANDELLI MEASSI SUCCI
019	30813	16.158.175	CARLOS ALBERTO SABATINO
020	30681	43.826.953-6	CARLOS EDUARDO GARRIDO
021	31160	870410	CRISTIANE BARBOSA HORTENCI
022	30858	344636938	DANIELA FIORETTO
023	31254	44862482-5	DANILO DIAS GATTO
024	30173	43.472.294-7	DAYRAN CARLA DE CARVALHO
025	30818	44.902.051-4	DEBORA ALBERTINI PORTO
026	30437	22034193	ERIKA OUBINA DIOS
027	30986	328179371	FABIANA CRISTINA CORNE VARGAS
028	30188	26.738.282-0	FABIO ROGERIO BARALDI
029	31371	274619519	FABIOLA IUNCK BUZZI
030	31149	429913229	FELIPE GONZAGA NUNES FERREIRA
031	30153	30504839-9	FERNANDA LIDIA CAPELOZZA
032	29986	338162914	FLÁVIO ROSSI MANTOVANI
033	30257	248327860	FLÁVIO TERCEIRO DE OLIVEIRA
034	30554	43429422-6	GIOVANA SANCHES
035	31381	19.978.000-6	IVANA RUGINSKI BORGES NASCIMENTO DA SILVA
036	29938	463574795	JACQUELINE GASPARTO CELESTINO
037	30137	448614273	JAQUELINE RODRIGUES PEREIRA
038	30910	6.197.681	JOÃO HENRIQUE VIEIRA DE AZEVEDO
039	29733	33.475.835-X	JORDANA MARIA ZAGO BEVENUTO
040	30045	34.854.996-9	JOSE AUGUSTO SOFFNER JUNIOR
041	30373	40590875-1	JUSSARA PRISCILA TECH
042	30440	46.758.960-4	KAREN MENEGHETI DE MORAES
043	31390	430614718	KAREN SOARES DE AGUIAR
044	29905	44.866.468-9	LEONARDO HENRIQUE GENNARI SPARAPAN
045	31071	8.850.911-0	LIDIANE ESCARAVACO BORGES ROSA
046	31094	43285194X	LIDIANE PRISCILA SPIRITO MENDONÇA
047	29721	41.877.899-1	LILIAM MARIA MENEGHETTI
048	30015	41088555-1	LUCAS EDUARDO CASTRO MASCARO
049	29812	43.460.271-1	LUDYMILA GOMES DO NASCIMENTO
050	30247	1490750	LUÍZ HENRIQUE DE AZEVEDO OLIVEIRA
051	30169	3012203	MAISA DE SOUZA PINTO
052	31397	412980757	MARCELO ROBERTO MINETTO MENDONÇA
053	31000	331375102	MARICY MARTINS CELEBRONI
054	30544	44.925.193-7	MARINA COLA GARCIA



"RIBEIRO DE BARROS - HERÓI NACIONAL"

"JAHU - CAPITAL NACIONAL DO CALÇADO FEMININO"



Câmara Municipal de Jahu

Estado de São Paulo

435	30672	27.191.955-3	SUELI APARECIDA MEDEIROS VERONEZ
436	30026	13907453-3	SUELI CARVALHO MESCHIEIRE
437	29764	30.504.900-8	SUELISE BARGAS
438	30900	29.417.143-5	SUZANA APARECIDA NASCIMENTO
439	30755	45.943.004-X	TAMIRES MARINHO URREA LIMA
440	30970	403593864	TANIA APARECIDA SANTOS FEITOSA
441	30750	34.974.390-3	TATIANA REGINA DOS SANTOS
442	31265	43.184.665-0	TATIANE ANGELICA DORNELLA
443	29870	20.302.925-2	TELMA APARECIDA DE ALMEIDA
444	31029	24.668.760	TELMA LUIZA DA SILVA NICOLETI
445	29830	267959539	TERESA CRISTINA SCARABELLO
446	30648	15.508.727	TERESA ELISABETE SILVA GONÇALVES
447	29852	16158921	TEREZA DE FATIMA ROMERO
448	30730	15.508.991-2	TEREZINHA APARECIDA DE PAULA LUCIANI
449	29896	37.853.653-9	TEREZINHA BERLUCCI CATHARINO
450	30899	16.828.405-4	TEREZINHA DE FATIMA SPIRITO MENDONÇA
451	30763	27.713.140-6	VALDENICE CRISTINA DIAS DOS SANTOS
452	30998	434270908	VALDIANA VIEIRA SENARIO
453	30569	291906412	VALDINEIA GOMES DA SILVA
454	30284	41.955.83	VALDIRENE RODRIGUES DO NASCIMENTO
455	29729	24423896-0	VALDISSÉIA JUSTINO DA SILVA
456	30545	18033904	VALENTINA APARECIDA RUFINO
457	31068	184779157	VALERIA PEREIRA DA SILVA
458	31413	21170524	VALQUIRIA APARECIDA BATISTA MARTINS
459	31428	34856759-5	VALQUIRIA DOS SANTOS
460	30668	14.667.694	VANDA HELENA MARMOL RAMOS DE OLIVEIRA
461	30536	30201562-0	VANDERLUCIA APARECIDA TOZI
462	31122	45.513.966-0	VANESSA CRISTINA ARAUJO
463	30243	42.105.888-2	VANESSA RAQUEL DE FARIAS
464	30687	42.087.500-1	VANIA APARECIDA GODOY DA SILVA
465	30991	27.998.136-3	VANIA CALOBRIZI DOS SANTOS
466	29751	10689615	VANIA MARIA DE SOUZA
467	30704	27.169.309-5	VANIA MARIA SENA RODRIGUES
468	31404	20926053	VÂNIA REGINA DE ABREU
469	29850	211716741	VANILDE DA GRAÇA VOLPATO SCUDILIO
470	30606	19.883.718-1	VASTI NASCIMENTO SILVA MONTENEGRO
471	29794	15804504	VENISE DE AZEVEDO BALERO
472	31479	6.704.748-8	VERA LUCIA APARECIDA KRUGNER
473	29970	30074772-X	VERA LUCIA BUSSOLAN
474	30494	12631459	VERA LUCIA CAPRA
475	30093	M-2.110.270	VERA LUCIA DOS SANTOS
476	30614	21.280.455-8	VERA LUCIA VALEZE
477	31415	47432421	VILMA APARECIDA RIBEIRO
478	30151	27.546.020-4	VILMA RIBEIRO SILVA E SILVA
479	30640	10.235.352	VIVIAN REGIA PEREIRA DE GODOY
480	30572	43.089.998-1	VIVIANE AP. ANTONIO TEREZA DO AMARAL
481	29752	341720367	WILLIAN RODRIGUES MANÇANO DA SILVA



073	31260	43333309-1	TAIGA PATRICIA CAZARINE
074	30817	54.586.406-9	TALITA FRANCCYNE MARTINUCI
075	30012	40.155.511-2	TALLES DENER DE FREITAS
076	29771	420869669	THAIS BORTOLOZZO TESTA
077	29777	40.559.917-1	VALDEMIR JERONIMO JUNIOR
078	31363	23.277.094-3	VALDENICE APARECIDA SEVALHO
079	30322	444362356	VANESSA AGUIAR
080	31206	42035181-4	VIVIANE APARECIDA SABINO
081	30561	42.634.220-3	VIVIANE RIGONATO
082	31382	46.139.307-4	WILLIAM PEDRO DOS SANTOS

* CARGO PÚBLICO: JORNALISTA REPÓRTER

ORDEM	PROT/INSC	R.G.	NOME
001	31211	446224595	ANA CAROLINA GAVIOLI DA SILVA
002	31416	34.081.452-4	ANDRÉ PENTEADO RICCI
003	31081	25.938.438-0	ANGELITA MARIA DE SOUZA
004	31368	353643610	ANTONIO VINICIUS DE ANDRADE SOUSA
005	31352	423714648	AUNI ABDUL NASSER MALAT
006	29716	448731290	BIANCA DIDONI
007	31014	46.328.848-8	BRUNA CATTO
008	30041	46.026.436-9	BRUNA FAELY MANO
009	30081	43471170-6	CAMILA DE OLIVEIRA BURGOS
010	31013	25.573.386-0	CAMILLA CAROLINA ZANCHIN CARAMIGO
011	30966	33.520.941-5	CARLA GRANDELLI MEASSI SUCCI
012	31011	16.158.175	CARLOS ALBERTO SABATINO
013	31161	870410	CRISTIANE BARBOSA HORTENCI
014	31020	46.758.736-X	DANIEL MARTINS
015	31494	448624825	DANILO DIAS GATTO
016	30177	43.472.294-7	DAYRAN CARLA DE CARVALHO
017	31018	44.902.051-4	DEBORA ALBERTINI PORTO
018	30216	186821645	ELIANE CALIXTO DOS SANTOS
019	31148	429913229	FELIPE GONZAGA NUNES FERREIRA
020	30908	349759959	FERNANDA PRISCILA FRIEDL
021	29991	338162914	FLAVIO ROSSI MANTOVANI
022	30557	43429422-6	GIOVANA SANCHES



Câmara Municipal de Jahu
Estado de São Paulo

014	30131	347141651	ADRIANO GOMES DE MORAES
015	31276	259656264	ADRIANO GUARNIERI
016	31394	44866423-9	ADRIANO RICARDO BATISTA MARTINS
017	30055	21906106	AFONSO ANTONIO DE AQUINO BONFIM
018	29836	202009026	AGNALDO MIRANDA DA CONCEIÇÃO
019	31191	21.280.383	AGUINALDO CHEFFER
020	31047	27.734.615-0	AILTON MIZEL DA SILVA
021	30040	27631816-X	AILTON ROBERTO TEBALDI
022	30051	418381574	ALESSANDRO HIPOLITO
023	29741	256.545.911	ALESSANDRO JOSE PAES
024	31280	241992503	ALESSANDRO ROBERTO DE ALMEIDA
025	30531	274423133	ALESSANDRO ROGERIO DA SILVA
026	30291	44.873.206-3	ALEX CRISTIANO RODRIGUES
027	31034	40.941.742-4	ALEX EDUARDO BENTO
028	30737	41.581.522-08	ALEX FERNANDO PEREIRA
029	30744	32.933.154-1	ALEX LEITE DE SOUZA
030	30743	28.878.219-7	ALEX SANDRO BORDIN
031	30028	299412441	ALEXANDRE CUCATO
032	29835	334752656	ALEXANDRE FORTI PAES DE ALMEIDA
033	30875	23.067.677-7	ALEXANDRE HENRIQUE SANTOS
034	31253	32.887.582-X	ALEXANDRE JOSEMAR BUSSELLI
035	30944	42.408.386-3	ALEXANDRE PRECIATO DOS SANTOS
036	31176	25.826.041-5	ALEXANDRE VENSE SANTOS
037	31024	39.014.398-4	ALEXSANDRO DE MATOS ALMEIDA
038	31339	301243098	ALINE BOLDRIN TRONCO
039	31101	403965226	ALLAN FELIX RODRIGUES
040	30487	416190972	ALYSSON JULIANO ALI
041	31057	45.063.098-8	AMADEU RAIMUNDO
042	31119	11.949.898	AMALURI MARCIO CAMPANHA
043	29979	24219374-2	AMOS CHIQUESI
044	29881	325884717	ANA PAULA ROSSI
045	31194	33.807.669	ANDERSOM FRANCO
046	31296	40558040X	ANDERSON BREDA
047	30288	42449548-X	ANDERSON CARDOSO DOS SANTOS
048	30933	41.838.126-4	ANDERSON DE OLIVEIRA
049	30062	29941042-0	ANDERSON LUIZ DOS SANTOS PERES
050	30413	41.226.439-0	ANDERSON NASCIMENTO CAMPANHA
051	29768	284206209	ANDERSON RAVAGNOLLI
052	31139	29.316.337	ANDERSON ROBERTO CAMARGO
053	30465	348566840	ANDRE BENEDITO BARBOSA
054	29793	341953076	ANDRE DE AZEVEDO BALERO
055	29713	42398741-0	ANDRE LUIS BARBIERI VICTORIO
056	30107	32884928	ANDRÉ LUIZ
057	31380	44.398.090-1	ANDRE LUIZ CHIOSI
058	31109	29.568.930-4	ANDRÉ LUIZ MAGRI
059	31234	41838030-2	ANDRE RICARDO BUENO
060	30327	18199410	ANDREIA CRISTINA PIRES
061	30452	34976038	ANDREA PRISCILA BARBOSA
062	30921	33.266.933-6	ANGELO MENEZON NETO
063	30955	28.753.830-8	ANTONIO ALMEIDA RIOS
064	31551	MG10825103	ANTONIO CAETANO
065	30363	13503402	ANTONIO CARLOS DO NASCIMENTO
066	31405	403314768	ANTONIO CARLOS PEREIRA DE CAMARGO JUNIOR
067	31423	5476726	ANTONIO CARRETERO RUBIM
068	30824	12.629.918	ANTONIO LUIZ ANDRETTTO

RIBEIRO DE BARROS - HERÓI NACIONAL

JAHU - CAPITAL NACIONAL DO CALÇADO FEMININO



Câmara Municipal de Jahu
Estado de São Paulo

023	29939	463574795	JACQUELINE GASPAROTTO CELESTINO
024	30141	448614273	JAQUELINE RODRIGUES PEREIRA
025	29955	21887872	JOCIELMA CARLOS
026	29734	33.475.835-X	JORDANA MARIA ZAGO BEVENUTO
027	30048	34.854.996-9	JOSE AUGUSTO SOFFNER JUNIOR
028	30506	40590875-1	JUSSARA PRISCILA TECH
029	30733	49753387-X	KAREN PRISCILLA BARBARINI
030	30724	349746680	KARINE FERNANDA BUENO
031	31010	25.654.516-9	KAROLINE MARIA CRISTIANINI FRANÇA PINTO
032	29906	44.866.468-9	LEONARDO HENRIQUE GENNARI SPARAPAN
033	30186	40703102-9	LETICIA GONCALVES SARAIVA
034	31070	8.850.911-0	LIDIANE ESCARAVACO BORGES ROSA
035	29723	41.877.899-1	LILIAM MARIA MENEGETTI
036	30016	41088555-1	LUCAS EDUARDO CASTRO MASCARO
037	29785	43.460.271-1	LUDYMILA GOMES DO NASCIMENTO
038	30250	1490750	LUIZ HENRIQUE DE AZEVEDO OLIVEIRA
039	30170	3012203	MAISA DE SOUZA PINTO
040	31053	407305981	MARCOS RAFAEL TUIICHE
041	31004	331375102	MARICY MARTINS CELEBRONI
042	30603	20.953.771-1	MAURICIO DE EIROS JUNIOR
043	29775	433046508	MONIQUE CRISTINA ROSA AFFONSO
044	30143	424495053	NADIA PRISCILA DE CHICO
045	30645	397206252	NARELL LARA CARDOSO
046	30219	34.975.993-5	PAULA RENATA DA SILVA
047	31017	8.390.055	PEDRO JOSE FIORELLI
048	30358	4484658388	RAFAEL DA SILVA PELOSO
049	30878	343882887	RENATO MUNIZ DELLA COLETTA
050	31016	54.586.406-9	TALITA FRANCCYNE MARTINUCI
051	30014	40.155.511-2	TALLES DENER DE FREITAS
052	29779	420869669	THAIS BORTOLOZZO TESTA
053	30124	477811176	THIAGO BALISTIERI SANTINELLI
054	29778	40.559.917-1	VALDEMIR JERONIMO JUNIOR
055	31364	23.277.094-3	VALDENICE APARECIDA SEVALHO
056	30320	444362356	VANESSA DE AGUIAR
057	31021	19.199.695	VERA LUCIA DE ALMEIDA
058	30510	46.291.253-X	VIVIELEN SAGGIORO VENDRAMINI
059	31384	46.139.307-4	WILLIAM PEDRO DOS SANTOS

* CARGO PÚBLICO: MOTORISTA

ORDEM	PROT/INSC	R.G.	NOME
001	29831	43.827.013-7	ABILIO OLIVEIRA VILAS BOAS JUNIOR
002	31030	2.177.332-8	ACIR PEREIRA DA SILVA
003	31069	285809842	ADALBERTO FELIX
004	29871	30.364.180-0	ADAUTO ALEXANDRE DA SILVA
005	30642	33078206X	ADEMILSON FERNANDES DE OLIVEIRA
006	31197	11.507.496	ADEMIR CARLOS PIRES
007	31198	12.566.533	ADEMIR DE OLIVEIRA SILVA
008	31040	17.803.621	ADENILTON CELIO BURGNOLE
009	31177	16434929	ADILSON EVANDRO CORAZZA
010	30982	22.645916-0	ADILSON FERNANDO GONÇALVES DE LIMA
011	30075	232523885	ADILSON JOSE DE LIMA JUNIOR
012	31271	41685130-7	ADILSON PRETO DE GODOI
013	31372	23.787.724-7	ADRIANO CARLOS

RIBEIRO DE BARROS - HERÓI NACIONAL

JAHU - CAPITAL NACIONAL DO CALÇADO FEMININO



Câmara Municipal de Jahu
Estado de São Paulo

069	30116	430989167	ANTONIO MARCELINO CARDOSO
070	31108	14.667.777	ANTONIO MARCOS ALVES DAS CHAGAS
071	31187	23.643.272	ANTONIO MARCOS DE ALMEIDA
072	30056	29.697.292-7	ANTONIO ROZANTE JUNIOR
073	30286	256545157	ANTONIO SILVA LIMA
074	29797	15575980	APARECIDO BORGES CARVALHO
075	31140	25921033-X	APARECIDO DE ANDRADE BUCHNER
076	31472	13907348	APARECIDO DONIZETE GARCIA
077	31463	15247801	APOLONIO LEME DE ALMEIDA PRADO FILHO
078	31060	281411943	ARIEL VANDERLEI LOPES
079	31201	21.170.491	ARLEI CHILDER COSSIA
080	29927	33475460-4	ARTUR LAMESA SILVA
081	30722	19.604.603-8	AURIO ROCHA NUNES
082	30331	11209783	BENEDITO JESUS SILVA
083	29898	438118078	BRUNO MANOEL DE SOUZA
084	31255	43.826.918-4	BRUNO MARCHI
085	30867	16.437.356	CAIO PEREIRA
086	31513	18034298-8	CARLOS ALBERTO ANDREOLI
087	30979	21.384.980	CARLOS ALBERTO DA SILVA
088	30962	18.843.876	CARLOS ALBERTO LOPES DE OLIVEIRA
089	31259	03699792-73	CARLOS ALBERTO MELO SOBRAL
090	31293	12.530.766	CARLOS ALBERTO SUDAIA DE ALMEIDA PRADO
091	30165	431568844	CARLOS ALBERTO TENÇA JUNIOR
092	30781	43324673X	CARLOS EDUARDO SYLVESTRE
093	31063	6342018	CARLOS EDUARDO VENDRAMI
094	29788	7706916	CARLOS JESUS EUGENI
095	30042	41091092-2	CARLOS MAZIA LIMA
096	29893	24.488.652	CARLOS ROBERTO RODRIGUES
097	30474	18703449	CARLOS TALVANES DOS SANTOS
098	29876	41.518.554-3	CARLOS WILLIAM CORRÊA DA ROCHA
099	30319	4019704-4	CARMELO GOMES DA ROCHA
100	29742	32.541.327-7	CAROLINA APARECIDA RODRIGUES
101	29724	420871639	CAROLINE PRATES BARBOSA

102	31035	16.363.637	CELSON APARECIDO SILVA DOS SANTOS
103	31175	21.530.369	CELSON DE OLIVEIRA PINTO
104	31170	15.508.251	CELSON FERNANDO TOSI
105	31554	24.850.047-8	CELSON LUIS RIBEIRO DA SILVA
106	31173	18.815.147	CELSON LUIZ CHECHETTO
107	30728	222887382	CESAR AUGUSTO DE OLIVEIRA RAMOS
108	31477	21797619	CHRISTIANO TAGUCHI GALERA
109	29774	343853140	CINARA CARINHATO DE ARAUJO
110	31208	27.852.124	CLAUDENIR GABRIEL RODRIGUES
111	31481	26.895.335-1	CLAUDENIR FELIPE DA SILVA
112	30937	21.279.562-4	CLAUDIA REGINA SPATTI
113	31179	23539442-7	CLAUDINEI APARECIDO DONIZETE BARISTEL
114	31043	17.041.434	CLAUDINEZ RODRIGUES
115	31379	281097914	CLAUDIO ADAO DE MORAES
116	30271	32.589.771-2	CLAUDIO APARECIDO LIMA
117	30412	293410641	CLAUDIO APARECIDO SILVERIO JUNIOR
118	31475	27823540-2	CLAUDIO MOBILON
119	31420	34.531.479-7	CLEBER DAVI AFONSO
120	30846	44.806.006-1	CLEBER HENRIQUE CUSTODIO
121	30318	448062343	CLEBER MANZONI
122	30279	42261255-X	CLEITON APARECIDO DA SILVA
123	30883	47.173.821-9	CLEITON RAFAEL DE ALMEIDA CARNEIRO

203	29744	40.396.528-7	EVERTON DEUNGARO
204	30063	402021903	EVERTON LUIS PETERLINI
205	30456	34286738-6	EVERTON BRAZ ANTEQUERA
206	31138	21.531.535	EZEQUIEL GEREMIAS
207	30974	17.878.398-5	FABIAN ROBERTO RABELO
208	31480	22843986-3	FABIANE REGINA CANDIDO GALERA
209	31044	45.055.878	FABIANO DA SILVA
210	29875	30.257.352-5	FABIANO DE OLIVEIRA
211	31178	44.398.101-2	FABIANO DO AMARAL
212	29816	415818199	FABIANO JOSE RODRIGUES
213	30479	32278290	FABIANO LANÇA BORNAL
214	30184	336497696	FABIANO MENDES DE MENESES
215	30097	184774779	FABIO DAINEZE RODRIGUES
216	31006	26.708.642-8	FABIO DRAGO
217	31474	42.364.205-4	FABIO FERNANDES
218	31165	341958657	FABIO FERRARI
219	30156	335947712	FABIO GRANETTO BERTON
220	30061	215293691	FABIO JOSE BIAZOTTO
221	29732	412681286	FABIO JOSE DAMETTO PARRA
222	29754	335935898	FABIO JOSE PEREZ
223	30772	451735687	FABIO JUNIOR DE OLIVEIRA
224	30110	40558128-2	FABIO LUIZ BRUCKNER
225	30426	323320144	FABIO RICARDO DA SILVA
226	30013	29.414.320-8	FABIO ROBERTO NOBRE
227	30259	308337992	FABIO RODRIGO DE BARROS
228	30290	34037420-2	FABIO ROGERIO MARTINS
229	31486	427303254	FELIPE BOTTENE BOLDRIN
230	31337	28173672-8	FELIPE CELULARE MARANGONI
231	31409	483237772	FELIPE DIEGO BATISTA MARTINS
232	31318	434468447	FELIPE MORENO FREDERICE
233	31042	248371587	FERNANDO ALVES SILVA



"RIBEIRO DE BARROS - HERÓI NACIONAL"

"JAHU - CAPITAL NACIONAL DO CALÇADO FEMININO"



Câmara Municipal de Jahu

Estado de São Paulo

124	30308	402791150	CLEITON TEDESCO DE SOUZA
125	30070	231081571	CLESON PALEARI JUNIOR
126	30206	22875905-5	CLODOALDO HANSHKOV
127	31133	18.220.581	CLOVIS DO ESPIRITO SANTO SIQUEIRA
128	31142	33.594.578-8	CRISTIANO DE PAULA
129	31162	41.455.164-3	DANIEL ALVES DA ROCHA
130	30073	433048347	DANIEL BONIFACIO DE ALMEIDA
131	30967	43.304.868-2	DANIEL LEITE NETO
132	30441	41.000.182-X	DANIEL PESSUTTI
133	30993	40.347.202-7	DANIEL PORTELA MARQUES
134	31543	33194064-4	DANIEL RODRIGUES DE ANDRADE
135	30109	288786531	DANIEL SILVEIRA BATTOCCHIO
136	30031	257083728	DANIELE MAUCIM TEIXEIRA DOS SANTOS
137	30841	44.937.614	DANILO DE ALMEIDA
138	31241	25.462.771-7	DANILO DE OLIVEIRA MARTINS
139	31311	32690195-4	DANILO FABIANO DE OLIVEIRA
140	29859	449023989	DANILO GUARNIERI FRACAROLO
141	30245	43.666.305-3	DANILO WILLIAN GIMENEZ
142	30490	353897969	DANILOINFANTE
143	29722	15247895	DARCY APARECIDO ANTONIO
144	30528	30.442.935-1	DAVID PEDROSO DO AMARAL
145	31022	17.115.277-7	DAZIO ROBERTO DE OLIVEIRA
146	31355	40778445	DEBERSON APARECIDO BOCHEMBUZIO
147	30984	29.372.943-8	DIEGO DA HORA GONÇALVES
148	29983	43.446.781-9	DIEGO RODOLFO MUNHOZ
149	31111	12.911.572	DILSON PEDRINHO JUNIOR
150	31327	338558536	DIOGO FELICIO SANTANA ERNANDES BALIEIRO
151	29811	34195580-2	DIVANIR BOTERO JUNIOR
152	30885	18034678	DOMINGOS MIGUEL URSINI NETO
153	31131	13.342.448	DOMINETE APARACIDO GUERRA
154	31433	259209363	DORIVAL COELHO DE SOUZA
155	30098	412261966	DOUGLAS ADRIANO BRESSANIN DOMINGUES
156	29888	290196942	DOUGLAS APARECIDO MUNHOZ
157	30916	35181009	DOUGLAS FERNANDES
158	30926	22876830-6	ED CARLOS DE SOUZA XAVIER
159	30822	415820212	EDCARLOS ALVES DA CUNHA
160	30934	13.679.144-16	EDELSON SANTOS PINTO
161	30834	436660131	EDEVALDO MOREIRA NAVARRO JUNIOR
162	30450	42408373	EDINEI REGINALDO DIAS CHAVES
163	30181	42.087.540-2	EDINELSON PANTALEÃO DA SILVA
164	31547	8450278	EDISON ROBERTO DE CARVALHO
165	29988	15.247.736-6	EDIVALDO ALBERTO PARISOTTO
166	30894	194252607	EDIVALDO APARECIDO DA SILVA
167	31079	9.605.063	EDIVALDO DE LIMA MENDES
168	31250	27997892-3	EDNALDO APARECIDO ZENARO
169	30172	15508527	EDSON CARVALHO DE OLIVEIRA JUNIOR
170	30473	24849112	EDSON CLAUDINEI FERRONI
171	30454	9220782-0	EDSON GARCIA
172	30226	424495181	EDSON LUCAS
173	31112	14.810.759	EDSON LUIZ CONSTANTE DE ABREU
174	30965	43.304.864-4	EDSON ROBERTO PEREIRA
175	30154	32278234-X	EDUARDO FERNANDES VENDRAMINI
176	30951	18.946.949-3	EDUARDO ROGERIO MARTINEZ
177	30946	30.833.772-4	EDUARDO ROGERIO RODRIGUES
178	31137	45.553.402-0	EDUARDO SOARES DE OLIVEIRA
179	31408	12.530.936	EDWARD ANTONIO POLONIO
180	30872	42.241.017-2	ELEANDRO APARECIDO CASSOLARI
181	31116	462900691	ELEQUIAS DE SOUZA
182	31171	29.341.141-4	ELI MACIEL REDONDO
183	30893	23.539.434-8	ELIANA MARI ABIANCO
184	29865	22955067-8	ELIEZER CARDOSO
185	30861	5.562.171	ELIEZER FERREIRA DA SILVA
186	31292	16158561	ELISEU LAURENTINO ALVES
187	29873	19.198.591	ELISEU LOPES
188	30087	228759663	ELIVALDO LAURENTINO ALVES
189	30069	11.806.606-7	ELMON WLADIMIR NOCERA
190	30886	30.916.128-9	EMERSON DONISETTE CARDOSO
191	31134	21.889.186-6	EMERSON ROBERTO SILVA RUIZ
192	31248	214229385	EMERSON SILVA SOUZA
193	31490	40331548	ESLEY TEIXEIRA TURETTA
194	31506	29.316.289-X	ESTEVAM GARCIA
195	30931	32541198-0	ETTORI MARCHI SARTORI
196	31435	20925023	EUSEBIO DE ANDRADE
197	30355	21280416	EVANDRO CESAR AGUSTINI GAIATO
198	30745	35.074.940-1	EVANDRO FERIN
199	30337	27612249-5	EVANDRO TADEU FURTADO
200	30090	10688341	EVERSON MARCUS DA SILVA
201	30773	30.504.840-5	EVERTON CARLOS DE OLIVEIRA
202	30980	42.398.809	EVERTON DE OLIVEIRA

234	30582	22860045-5	FERNANDO ANTONIO MAZIN
235	30249	MG 11.109.705	FERNANDO CAMPOS DA SILVA
236	29973	299412453	FERNANDO CUCATO
237	29993	34855624X	FERNANDO HENRIQUE FURQUI CANELA
238	30370	420870611	FERNANDO MESQUITA
239	31529	30301328-X	FERNANDO PEREIRA DA SILVA
240	31036	13.912.869	FERNANDO SERGIO DE LIMA ELEUTÉRIO
241	29974	281412418	FLAVIO BANDEIRA
242	31257	28.493.560-8	FLAVIO FORTUNA
243	29883	43.305.079-2	FLAVIO MENEZES FERREIRA
244	30158	32589640	FLAVIO RICARDO BAGIO
245	30472	23539767	FLORDELICE LOBATO DOS SANTOS
246	30210	23358158-3	FLORINDO APARECIDO ROSSONI
247	31180	7.983.984	FRANCISCO CAMARGO
248	29964	6197628	FRANCISCO AP M PALEARI PALEARI
249	31488	6115808	FRANCISCO DE ASSIS CLAUDINO DE OLIVEIRA
250	29862	15808840	FRANCISCO VITORIO SANTANGELO
251	30074	294175532	FREDERICO GALDINO
252	29818	44925163-9	GABRIEL MOLAN CHENALE
253	31152	33.892.561-2	GBERSON RENATO AUGUSTO
254	30941	22.414.620-8	GERALDO PACHECO NAVARRO FILHO
255	30072	32589734	GERSON APARECIDO FERREIRA
256	30261	10482894-8	GERSON EDSON LUCIANO
257	30321	24488523	GERSON EDUARDO SIMONATO
258	30275	19456681	GILBERTO CANOVAS
259	29710	19664981	GILBERTO DIAS
260	31522	348550261	GILBERTO DOMINGOS AMADO
261	30567	332899111	GILBERTO GOMES DA SILVA JUNIOR
262	31326	47.125.956-1	GILBERTO LUIZ PONCIANO JUNIOR
263	29940	14714340-8	GILDASIO SILVERIO SANTOS
264	30936	36.129.096-2	GILDO DA SILVA SANTOS
265	30020	7.576.989-0	GILMAR SOUZA DO NASCIMENTO
266	31212	453362801	GILSON ALVES DOS SANTOS
267	30106	33194143-0	GIOVANI FABIANO DE SOUZA E SILVA
268	30342	22345761	GIOVANI PALEOLOGO
269	29910	402003780	GIOVANNI GONZALES SETTE
270	31358	343853802	GIVANILDO COSTA DA SILVA
271	31341	23.881.768-4	GUILHERME BAGAILO GRIZZO
272	31054	421061029	GUILHERME FERREIRA DE QUEIROZ
273	31104	6.006.428	GUILHERME MACHADO NETO
274	30877	34.976099-8	GUILHERME PADILHA DANIEL
275	30403	29.417.207-5	GUILHERME RIZZO FACCIOLI
276	31145	44.982.784-7	GUILHERME VICENTE
277	30882	436659955	GUSTAVO GALVIN REINATO
278	29887	335947827	GUSTAVO PALEARI
279	29848	403970155	HELTON CARLOS DA CUNHA COSTA
280	29909	43.304.588-7	HENRIQUE VOLPE
281	31267	322786629	HUGO DE SOUZA AMARAL NETTO
282	30838	2.634.979	HUGO MACEDO MIRAR
283	30892	44.806.180-6	HUMBERTO ABRAMO TONIN JUNIOR
284	31118	22.201.351	HUMBERTO CARLOS MAXIMINO DOS SANTOS
285	30918	46.327.053-8	HUMBERTO DE CAMPOS JUNIOR
286	30352	49.024.169-4	ICARO OMAR SILVESTRE
287	30256	286610723	IRINEU MARIANO DA CRUZ
288	29860	276505566	ISAC DOS SANTOS
289	31489	18217252	ISRAEL ALBERTO DE AGOSTINI
290	30270	29.743.497-4	ITALO BARALDI NETO
291	31105	17.805.761	ITAMIR ABILIO DE SOUZA
292	31483	126312412	JAIMÉ LUCIO ESPOSITO BAENA
293	30379	19199746	JAIR GUARNIERI
294	29747	24661924-7	JAIRO MARTINS CAMARGO
295	31009	9830887	JAMIL COSMO DOS SANTOS
296	30229	44222061-3	JANAEL RACHADEL DUTRA
297	30844	46.329.126-8	JAQUELINE FERNANDA ALVES
298	31091	259654899	JEFFERSON LEANDRO TOFANELO
299	31046	28.782.868-2	JEFFERSON JULIANO FERREIRA DOS SANTOS
300	30819	402795635	JEFFERSON ROBERTO DE OLIVEIRA SILVA
301	31312	44.866.494-X	JHONNY DE ALMEIDA
302	31386	8284685	JOAO ANDRE CARR
303	29985	433047392	JOAO ANTONIO BUZARANHO
304	29984	43.471.318-1	JOAO BARALDI GIMENEZ



"RIBEIRO DE BARROS - HERÓI NACIONAL"

"JAHU - CAPITAL NACIONAL DO CALÇADO FEMININO"



Câmara Municipal de Jahu

Estado de São Paulo



305	29851	17186391	JOAO BATISTA DOS SANTOS
306	30519	228761499	JOAO BATISTA LOPES FILHO
307	30947	19.424.779-5	JOAO CARLO MONICO
308	31051	8.450.875-9	JOAO CARLOS SEGALI
309	30862	20.925.914-0	JOAO CARLOS SILVA DE MELLO
310	30957	17.558.088-1	JOAO CESAR MOLAN
311	31373	8.866.062-X	JOAO CRESCENCO NETO
312	31189	23.643.300-3	JOAO GERALDO FLORES RODRIGUES
313	30305	257731702	JOAO MANOEL DOS SANTOS
314	30262	21.212.013	JOAO MARCOS DOS SANTOS
315	30797	341952588	JOAO MARCOS RODA
316	31129	3.722.304-2	JOAO SEIXAS FILHO
317	30389	9039450-1	JOAO TADEU DE LUCCA
318	30293	33.475.836-S	JOAO ALBERTO ZAGO BEVENUTO
319	31207	81.824.002	JOAQUIM HONORIO DE OLIVEIRA
320	31419	5.794.541-X	JOEL CIRILO DA SILVA
321	31468	25.999.428-5	JOELCIO DIAS DOURADO
322	30324	20104203	JONAS GOMES
323	30925	40396595-0	JONATAS NUNES DE MOURA
324	29936	43893488	JONATHAN MAX DA SILVA
325	30860	22.875.828-2	JORGE APARECIDO FRASSAO
326	31264	14325489	JORGE EDUARDO DAROS
327	30564	9428537	JORGE LUIZ DA COSTA
328	30959	21.170.565	JORGE LUIZ PONTALTI CALDERAN
329	30150	421059680	JOSAFÁ JOSE BRAGA
330	30734	30074825-5	JOSE ALEXANDRE RUBIO
331	30527	20925457	JOSE ANTONIO FERREIRA
332	31317	18.077.859-6	JOSE APARECIDO DE ALMEIDA
333	30431	420874148	JOSE APARECIDO JEREMIAS DE LIMA
334	30836	5.524.925	JOSE BENEDITO DA SILVA
335	30739	246686388	JOSE CARLOS DE SOUZA
336	31528	207563724	JOSE CARLOS FRASSAO
337	30183	8.582.143	JOSE CARLOS GALISTEU
338	31128	18.033.833	JOSE CARLOS ROMERO
339	30159	13908484-8	JOSE CHAVES JUNIOR
340	30411	8.031.101-5	JOSE CIRILO DE SOUZA
341	30114	12631866	JOSÉ DARCI BACAN
342	29821	13342644	JOSE DIVALDO CHENALE
343	30868	1.619.414	JOSÉ EDIVALDO MARQUES OLIVEIRA



Câmara Municipal de Jahu
Estado de São Paulo

399	30251	24.777.111-9	LUCIANA PEREIRA LOPES
400	29937	258151766	LUCIANO HENRIQUE BOTAO
401	31304	330797669	LUCIANO RODRIGO DOS SANTOS
402	30647	32541237-6	LUCILENE APARECIDA DE MORAIS
403	30444	330800759	LUIS ALBERTO GOMES DE OLIVEIRA
404	30035	217956889	LUIS CARLOS RUBIA
405	30679	20925917	LUIS FERNANDO MOMESSO FIORINO
406	30945	30.670.682-9	LUIS FERNANDO PEREIRA GARBIN
407	31232	40.397.160-3	LUIS GUSTAVO MURARO
408	29894	42.576.085-6	LUIS GUSTAVO NASCIMENTO BURRO
409	30162	43.284.797-2	LUIS HENRIQUE DE PAULA ROMACHELI
410	30309	231080451	LUIZ ALBERTO RAMOS NOGUEIRA
411	30960	8352171	LUIZ ANTONIO BARRETTOS ANDOLFATO
412	30482	12312533	LUIZ ANTONIO RAMOS
413	30825	325429984	LUIZ AUGUSTO BATISTA DA SILVA
414	31120	24.850.027-2	LUIZ AUGUSTO CRUZ
415	31025	13.499.717	LUIZ CARLOS ALVES
416	31314	6.438.076	LUIZ CARLOS BARBOSA
417	30525	43098806	LUIZ CARLOS DAMACENO DA SILVA
418	31290	21280288	LUIZ CARLOS SILVA
419	29899	43.446.849-6	LUIZ FERNANDO BRAGION
420	29942	30442910-X	LUIZ FERNANDO DE SOUZA
421	31302	301865541	LUIZ GUSTAVO CARVALHAL BUENO
422	30086	454773559	LUIZ GUSTAVO HENARES
423	31493	30.301.305-9	LUIZ GUSTAVO SACCARDO GONCALVES
424	29845	32389305-3	LUIZ HENRIQUE FRABETTI FAUSTINONI
425	31066	22414229	LUIZ HENRIQUE GEA
426	30812	21529425	LUIZ HENRIQUE MAZZEI GRILLO
427	31136	25.593.589	LUIZ HENRIQUE NOGUEIRA
428	31445	46251617	LUIZ OCTAVIO MULLER
429	29841	263863808	LUIZ OLIVEIRA
430	30198	32887100-X	LUIZ PAULO TELLO
431	29925	11803374	LUIZ RICARDO MARTINELLO
432	31146	10.181.725-3	MAICON RAFAEL SABINO
433	31049	43.827.121-X	MAICON ROGERIO RODRIGUES
434	29943	43.471.284-X	MAIRA SAMANTA ALVES
435	30927	37.082.003	MANUEL MESSIAS DA SILVA
436	30273	40466646-2	MARCEL SERGIO PORFIRIO MUNIZ
437	31328	434467947	MARCELO BELINASI ESCANUELA SERPA
438	30214	40.555.903-3	MARCELO DA SILVA DIOGO
439	30515	302576022	MARCELO DE AGUIAR
440	31026	16435538-8	MARCELO DE OLIVEIRA
441	31395	45.872.987-5	MARCELO DO NASCIMENTO
442	31516	418380557	MARCELO GARUTI
443	30213	271324260	MARCELO MAGALHÃES SANTORSULA
444	30064	14805853-X	MARCELO NEUBER SIMOES
445	29832	20186378	MARCELO PELEGRINO MASTRIANI
446	30203	279978704	MARCIA ALEXANDRA DE LIMA
447	31388	302571875	MARCIANO NAVARRO PEREIRA
448	30480	416195982	MARCIO ADRIANO PEREZ
449	30591	40428240-4	MARCIO APARECIDO DE ANRADE
450	30095	242761458	MARCIO CASTRO DA SILVA
451	30897	37.207.174-0	MARCIO FANCO SOARES
452	30163	33326084/3	MARCIO FERREIRA BORGES
453	30294	28.676.744-2	MARCIO GONCALVES DE FREITAS
454	29934	440864148	MARCIO HENRIQUE DIONISIO
455	30879	43.826.876-3	MARCIO HENRIQUE FORNAROLI
456	30462	285903986	MARCIO PAGADOR PAIANO
457	30923	78041129	MARCIO RENATO DE CARVALHO
458	30003	24488475-4	MARCIO RENATO MARCHEZAM MERLINI
459	30866	30.730.167-9	MARCIO RICARDO CALIXTO GOMES
460	30204	448731964	MARCIO ROBERTO SEGA
461	31224	18475444	MARCO ANTONIO BENITE
462	30050	27650193	MARCO ANTONIO CLARO
463	30393	135735798	MARCO ANTONIO DA CUNHA
464	31509	29475839-2	MARCO ANTONIO GUIMARAES
465	30774	27650169X	MARCO ANTONIO MIGUEL
466	30780	238817933	MARCO ANTONIO SERINOLLI
467	30837	40.331.452-5	MARCO AURELIO DE OLIVEIRA BUENO
468	31536	21.529.404	MARCO AURELIO PIGOLI
469	31027	M-3.658.659	MARCO AURELIO VIEIRA LEITE
470	31200	13636365	MARCO FERNANDO BUTIGNON
471	29719	7.286.100-0	MARCOS ALDEIR DA SILVA NECKEL
472	31344	101790600	MARCOS APARECIDO GIMENES
473	31540	20306136-6	MARCOS CESAR BURIM
474	31283	308338303	MARCOS CESAR DE LAPUENTE
475	30983	21286104	MARCOS DAMIAO CONTIERE
476	29817	24581722	MARCOS ROBERTO CARDOSO DOS SANTOS
477	30859	24.487.810-9	MARCOS ROGERIO ANANIAS
478	30202	22.010.321	MARCOS ROGERIO SEGA
479	30492	20303811	MARCOS ANTONIO ORTELAN
480	31491	331938595	MARIA DANILA TEIXEIRA TURETTA
481	29977	29341245-5	MARIA HELENA
482	31100	15247447-X	MARIA JOSE ANELLO
483	31041	12.392.316-5	MARIA PEREIRA ALENCAR GOMES
484	30367	22010449-9	MARILDA APARECIDA FERNANDES
485	31114	10.872.526	MARIO BARBOSA DA SILVA
486	29808	25.920.903-X	MARIO DE JESUS FURLANETTI
487	30981	17.806.798-2	MARIO ELIAS CORREA
488	30134	10235441-8	MARIO SERGIO MOCHATI
489	30864	18.734.954-X	MARIVALDO ARAUJO DE SOUZA
490	31196	27.191.915-2	MARIVALDO DA SILVA
491	31050	45.460.016-1	MATEUS PEREIRA DA SILVA
492	30735	291822666	MATHEUS BERGAMASCO RIBEIRO
493	30845	44.007.736-9	MATHEUS RIBEIRO GOMES
494	30238	19824406-X	MAURICIO JESUS NICACIO PEREIRA
495	29735	17062327	MAURICIO JOSE GIMENES
496	30447	246476308	MESSIAS BARBOSA DA SILVA
497	30869	40.279.180-0	MICHEL DE MORAES MOREIRA
498	30253	297432321	MIGUEL TIAGO SOUZA PEREZ
499	30223	326908845	MILENA MONTEIRO BENTO
500	31418	478990340	MIQUEIAS PEDROSO LOPES
501	31125	42.902.396	MISAEEL DA SILVA EXPOSITO
502	31204	42.105.713-0	MOISES SILVA TOLEDO
503	29990	219023980	MONICA AKEMI ALVES DA COSTA
504	30396	42496469-7	MONIQUE MOMESSO

RIBEIRO DE BARROS - HERÓI NACIONAL

JAHU - CAPITAL NACIONAL DO CALÇADO FEMININO



Câmara Municipal de Jahu
Estado de São Paulo

344	31038	21.170.606-1	JOSÉ EDUARDO FURLANETE
345	30920	18.815.136	JOSÉ EDUARDO MELLO
346	31244	211.402-06	JOSÉ EUGENIO INACIO
347	31462	30442807-3	JOSÉ FERNANDO DOS SANTOS
348	31115	34.855.872-78	JOSÉ FERNANDO FERRAZ FLORENCIO WALDRIGUI
349	30562	18216684	JOSÉ HENRIQUE TROMBINE GUERRA
350	30906	19199648	JOSÉ LUIS SPRICIGO
351	30376	62951273	JOSÉ LUIZ BENTO
352	31451	41.838.024-7	JOSÉ LUIZ DA SILVA
353	31095	16158336-2	JOSÉ LUIZ PASTORELLO
354	31126	152455358	JOSÉ NICOLA CARDOSO DE ARAUJO
355	30948	3.598.736-4	JOSÉ PESSUTO
356	30741	424493482	JOSÉ RENATO ALVES
357	30851	21279659	JOSÉ ROBERTO DE OLIVEIRA
358	29727	27.823.837-3	JOSÉ ROBERTO DURANTE
359	30616	267383708	JOSÉ SANTANA APARECIDO
360	30085	20.305.504-4	JOSÉ VALENTIM MARCIOTTO SOBRINHO
361	30912	42.105.971-90	JOSEMAR JOSE BRAGA
362	29755	399468353	JOSINALDO FIRMINO DA COSTA
363	29912	4199856	JOSUÉ AMARO DOS SANTOS
364	30767	433049650	JULIANA APARECIDA MORARA
365	30484	44342119-5	JULIANO ALVES PEÇANHA GUIMARAES
366	30534	22198924	JULIO CESAR MARTINS BONANI
367	30835	10.235.570	JULIO MAGRINI JUNIOR
368	30968	43.167.363	JULO CESAR LUCK
369	30467	29910894-6	JUSCIANO DA SILVA
370	31127	30.844.187	KARINA ALESSANDRA SILVA DE OLIVEIRA
371	30178	246685888	KEILA ADRIANA DA SILVA
372	30889	41.000.192-2	KEILA JULIANA OLARO DE OLIVEIRA
373	30881	49.033.016-2	KELITON CASSIANO
374	31469	8.544.370-4	KLEBERSON DE OLIVEIRA
375	29854	32690898-5	KLERYSON GOULART
376	30556	17773352	LAERCIO APARECIDO BOSSO
377	31184	12.312.786	LAERCIO OSVALDO CORPACCI
378	31107	18.210.469	LAVILSON MENVCELLI
379	31181	42.105.753-1	LEANDRO CAMPOS DA SILVA
380	29931	350752539	LEANDRO CRESCENCO
381	31182	40.331.600	LEANDRO DONIZETI CANDIDO DO SANTO
382	30314	30916283X	LEANDRO JOSE ROSSIM
383	30796	34037589-9	LEANDRO MAURICIO DE MOURA
384	31048	28.676.873-2	LEANDRO NARCISO NOVAES
385	30205	33614184-4	LEANDRO PALOMINO DE OLIVEIRA
386	31130	43.138.482-9	LEANDRO PEREIRA DE ANDRADE
387	29815	308338935	LEANDRO PIREZ
388	31434	423983842	LEANDRO RODRIGO RIBEIRO DA SILVA
389	29720	793511	LEANDRO SILVA DE MORAIS
390	31310	448460270	LEDSON FERNANDES DIAMANTINO
391	31037	32.541.234-0	LEONARDO APARECIDO RANCURA JUNIOR
392	31236	27300375-6	LEONILDO DE OLIVEIRA
393	29820	33594842X	LILIAN CRISTINA ROSSETTO AGOSTINHO
394	31465	160722287	LOURIVAL LIMA DOS SANTOS
395	31218	2079810517	LUCAS ALBERTO MALUE ARANDA
396	31098	436659396	LUCAS DE OLIVEIRA MOREIRA NAVARRO
397	30850	33.893.086-3	LUCAS PUGLIANE MAMEDE
398	31323	256367656	LUCIA DEL CORSO

RIBEIRO DE BARROS - HERÓI NACIONAL

JAHU - CAPITAL NACIONAL DO CALÇADO FEMININO

505	31313	342399160	MURILO DE PAULA MIRANDA
506	30857	433044871	MURILO PERASSOLLI ROVERI
507	31442	29475660-7	MURILO RUIZ MARTINS
508	31045	39.958.738-X	NEILA ANGELICA DE OLIVEIRA SILVA
509	31195	27.734.675	NELSON APARECIDO ASSIS
510	31399	203388422	NELSON APARECIDO FRANCO DE CAMARGO
511	30847	5.116.083	NEUCRAIR DAL BELO
512	31495	17427121	OBEDDES BARBOSA DE SOUZA
513	30171	33.327.591-3	ODAIRJOSEDOSSANTOS
514	30239	16435008	ORISVALDO FERREIRA JUNIOR
515	31058	15805733-8	ORVILLE VICENTE VICENTINI JUNIOR
516	30166	16212221	OSCAR ROBERTO ALVES DE SAO MIGUEL
517	31219	942899852	OSNI APARECIDO VIEIRA
518	29780	340786826	OTAVIO GUSTAVO ROMANHOLI
519	29711	34195482-2	PABLO ROGERIO DOS SANTOS
520	29872	40.904.438-6	PATRICIA FERNANDA PULTRINI
521	31059	28118789-7	PATRICIO LIRA RUFINO
522	30235	230104885	PAULO AUGUSTO MARCOLINO POLVEIRO
523	31538	43.285.385-6	PAULO CESAR PIRES MELAO
524	31454	13.342.613-0	PAULO DONISETTE GOMES
525	31466	286766693	PAULO EDUARDO ANSELMO
526	30489	19424354	PAULO FERNANDO ALVES
527	31110	22.199.345	PAULO HENRIQUE FRASSAO
528	30091	256546174	PAULO HENRIQUE ALVES
529	31448	14805432	PAULO RAIMUNDO DO NASCIMENTO
530	30301	228999832	PAULO RENATO CHICARONI
531	30620	54227228	PAULO ROBERTO CURVELO
532	31322	19811073	PAULO ROGÉRIO DOS SANTOS
533	31452	2153039-45	PAULO SERGIO RODRIGUES
534	29863	22414395-5	PAULO SERGIO SANTANA
535	31150	23985245-X	PAULO SERGIO SEDMAK
536	30559	18740690	PAULO SERGIO TAVARES
537	30328	224629256	PEDRO BENEDITO MESSIAS
538	30833	41.995.057-6	PEDRO HENRIQUE DA SILVA DOS SANTOS
539	31492	443979947	RAFAEL ACACIO TOLEDO
540	31325	33078908-9	RAFAEL AUGUSTO FERREIRA DOS SANTOS
541	29895	403969566	RAFAEL CLEITON TOTINO
542	30059	438271014	RAFAEL DE SOUZA SILVA
543	31476	22414923-4	RAFAEL FERNANDES CIAMARICONI
544	30623	41837992-7	RAFAEL MODENESE
545	30401	26.708.731	RAFAEL RIZZO FACCIOLI
546	31235	403966590	RAFAEL SENA MAYRIQUES
547	30932	43.186.872-4	RAFAEL TOLEDO DO NASCIMENTO
548	29948	413051146	RAFAELA FERNANDA RODRIGUES FAUSTINO
549	30493	436660003	RAFAEL MENDES BARBOSA
550	30387	144476784	RAQUEL MARIA COSTA LOPES
551	30530	30480400-9	REGINALDO BACHIEGA
552	30146	268224262	REGINALDO DONISETTE URBANO
553	29731	275459354	REINALDO ADRIANO ALVES
554	31033	8.365.915	REINALDO LUIZ GALAZINI
555	31238	42578351-1	RENATA JULIANA SANCINI BUENO
556	30729	41786907-1	RENATO ALEXANDRE BUENO
557	31168	331936719	RENATO ALVES DA ROCHA
558	30252	271031487	RENATO BASILIO DE OLIVEIRA
559	31510	345330638	RENATO DE SOUZA
560	30272	19196890-8	RENATO DE SOUZA BATISTA
561	30006	46253370	RENATO GUILHERME CROTTI
562	30428	22.876.491-9	RENATO NAVEGANTE
563	29770	27612288-4	RENATOMIRIM
564	30047	24.849.673-6	RENILDO BISPO DOS SANTOS
565	30336	18479019	REYNALDO D MAGNANI
566	30491	93596868	RIBAMAR DE SOUZA
567	30952	416.197.243	RICARDO DA SILVA
568	31288	449252255	RICARDO DA SILVA CASTRO
569	31307	28581445X	RICARDO DE OLIVEIRA RAIÁ
570	30783	10542130-3	RICARDO HERRAN
571	30430	33.892.963-7	RICARDO LAURINDO SALAS
572	30627	29.316.478-2	RICARDO SPATTI
573	31209	15.247.449	ROBERTO AMÉRICO
574	29803	33.593.297-6	ROBERTO APARECIDO SERRATO
575	30476	18.475.582-7	ROBERTO SANGEROTI
576	30359	22199840	ROBERTO SOARES DA SILVA
577	30079	424495879	ROBSON ALEXANDRE CANASSA
578	31512	28.806.893-2	ROBSON DONIZETE SANTOS
579	30849	34.387.916-5	ROBSON LUIS MALVEZ
580	29750	331940693	RODRIGO CESAR DA SILVA
581	30790	278677526	RODRIGO CESAR MARINHO
582	30880	402022014	RODRIGO DE UNGARO
583	31263	33.194.981-7	RODRIGO DO PRADO TAVARES DE MELLO
584	31461	32.387.690-0	RODRIGO FERNANDO MARVEIS
585	30972	24.849.924-5	RODRIGO LUIZ CANDIDO DE MORAES
586	31273	307582012	RODRIGO PERRI VILAR
587	30347	41.837.823-X	RODRIGO TIBURCIO DOS SANTOS
588	31074	34.531.483-9	ROGÉLIO ALVES DA SILVA
589	31215	16828808-4	ROGÉRIO ADRIANO PEREIRA
590	30372	299521436	ROGÉRIO BARBOZA
591	30942	41.507.290-6	ROGÉRIO DE FREITAS GOMES
592	30488	27650219	ROGÉRIO FARIAS DE JESUS
593	30938	29.316.365-0	ROGÉRIO LUIS COLETI
594	31186	46.239.223-05	ROGÉRIO NARCISO NOVAES
595	30619	13342360	ROMILDO COLATTO
596	30021	37.419.409-9	ROMILDO DE ASSIS
597	30746	28.826.274-8	RONALD CORREA ALVARENGA
598	31367	4.808.477	RONALDO BOLSONI
599	29891	165083463	RONALDO JOSE FERRINHO
600	30956	44.873.032-7	RONALDO RODRIGUES SOARES DA SILVA
601	31393	44.846.170-5	RUBENS FRANCISCO GIROTE
602	29951	30142388X	SAMUEL ANTONIO RODRIGUES
603	30622	28.676.733-8	SAMUEL CRISTIANO PARRA
604	31124	25697944-3	SAMUEL DE OLIVEIRA RAIÁ
605	31023	37.419.443-9	SAMUEL HYPOLITO
606	30625	239854524	SAMUEL PEREIRA DE SOUZA
607	31306	40.021.149-X	SAMUEL SOARES DE QUEIROZ
608	29866	281410045	SANDRO MUNHOZ
609	30895	1821665008	SAULO HENRIQUE DE OLIVEIRA
610	30939	7.985.987	SEBASTIAO ANTUNES RIBEIRO
611	30483	11132321	SEBASTIAO APARECIDO GEREMIAS
612	31062	M7410973	SEBASTIAO DOS REIS NASCIMENTO
613	30302	1.797.066	SEBASTIAO ISRAEL PINTO
614	30854	15.808.505	SEBASTIAO GALERA
615	30360	220102375	SERGIO EDUARDO RANZANI
616	29858	433045267	SERGIO LUIS BUZARANHO
617	30222	436660428	SERGIO MARQUES DE JESUS JUNIOR
618	30537	15.808.617	SERGIO PANUCCI



Câmara Municipal de Jahu

Estado de São Paulo

619	29997	08724177-4	SERGIO ROBERTO FRANCESCO
620	29952	26.376.010-8	SIDNEI ALEXANDRE NOGUEIRA DOS SANTOS
621	31089	30257339-2	SILMARA ELIETE ROMERO
622	31032	32.589.026-2	TADEU ROBERTO ADOLFO FROTA DE SOUZA
623	29968	32.926.320-1	TALES VINICIUS MANCIN
624	31533	41619554	THIAGO BRASSISA TAGIAROLLI
625	31076	41394165-6	THIAGO DE ARAUJO SILVA
626	30036	42449289-1	THIAGO FERNANDO CAPOBIANCO
627	31202	40.248.741-2	THIAGO IGOR LOURENÇO
628	31157	403316364	THIAGO MANOEL MONTE FERINI
629	31407	262882796	THIAGO MIGLIORINI GATTO
630	30390	410003451	THIAGO SERRA
631	30905	44.564.404-7	THIAGO FRANCISCO TORTORELLI
632	30066	333892804	THIAGO MUNIZ ANTONIO
633	30125	27405081	THIAGO SNOLDO
634	29833	5804215-5	TSUNEO EMI
635	30285	43.304.700-8	UILSON CAMILO JUNIOR
636	30101	18217584-4	VAGNER MESSIAS MODESTO CARNEIRO
637	30435	45.734.242-0	VALBER HENRIQUE TREVISAN
638	30719	21888718	VALDEMIR OLIVATTO
639	30345	262000489	VALDEMIR PEREIRA DE MESQUITA
640	31377	24263246-4	VALDEVIM BASTOS DOS SANTOS
641	29806	22645648-1	VALDINEI ALEXANDRE PODANOSQUI
642	30855	81.050.672	VALDINEI EMILIO DOS SANTOS
643	31031	8.426.719-7	VALDIR CHACON MANZINI
644	29932	294758173	VALDIR HENRIQUE TOGNI
645	31374	21.170.140	VALDIR RODRIGUES
646	30820	27867598-0	VALERIA BEATRIZ PARRO ALVES
647	31354	20491386	VALTER DOS SANTOS ALMEIDA
648	30863	17.389.514	VALTIER ANTONIO DEL CASALE JUNIOR
649	30884	36.302.749-X	VANESSA FERNANDA DE LIMA
650	29738	11.803.094	VANILDO GOMES DE LIMA
651	30023	43420334-8	VITOR AUGUSTO RIBEIRO PAULON
652	29781	278668756	VIVIANE SECULO SABAINI
653	29963	18678901	WAGNER GOMES RIBEIRO
654	31333	303600305	WAGNER PEDRO GOMES
655	29790	19571415	WALDENER GOUVEIA JUNIOR
656	30333	13342739-0	WANDERLEY APARECIDO NALIO
657	30244	27.562.980-6	WASHINGTON WAGNER COLODIANO PINTO
658	29749	155086881	WILLIAM CACERES FERRARI
659	29956	341952060	WILLIAM FERNANDO PIASSI
660	31362	40.317.822-8	WILLIAM MENHA DE CAMPOS
661	30304	41.000.432-7	WILLIAM ROBERTO PINTO
662	30985	42.449.260-X	WILLIAM TESSER
663	31281	15599477-3	WILSON BARBOSA
664	29725	4958304-9	WILSON FERNANDES
665	30486	7.949.239	WILSON ROBERTO MENEZES
666	30421	14324744	WILSON RODRIGUES
667	30852	21.015.271	WILSON RODRIGUES DE FIGUEIREDO

Câmara Municipal de Jahu
14 de dezembro de 2011.CARLOS ALBERTO LAMPÍAZI BIGLIAZZI MAGON,
Presidente da Câmara Municipal de Jahu.

"RIBEIRO DE BARROS: HERÓI NACIONAL"

"JAHU - CAPITAL NACIONAL DO CALÇADO FEMININO"



Expediente

Imprensa Oficial do Município de Jahu - Estado de São Paulo

Redação: Rua Paissandu nº 444 - Centro - Jau - SP

Criado pela Lei Municipal nº 2194 de 22/04/1983.

Regulamentado pelo Decreto nº 2388 de 06/06/1983

Editado e composto sob responsabilidade do Departamento de Comunicação

Jornalista Responsável: Ivanete Campos Freitas MTB: 42.085

Diagramação: Tatiana Moço Ortigoza Gráfica-ME / Fone: 14 3626.4500

Tiragem: 500 exemplares - Semanário

Distribuição gratuita no Município de Jahu:

Repartições Públicas Municipais, Estaduais e Federais, Bancas de Jornais e Revistas
Observação: Os documentos enviados pela Câmara Municipal de Jahu, Secretarias Municipais eSaem são de inteira responsabilidade das mesmas, incluindo correção e disponibilização para
impressão em tempo hábil.